

## A. NASLOVNA STRAN

### NAČRT NOTRANJE OPREME

INVESTITOR: Ministrstvo za kulturo Republike Slovenije  
Maistrova ulica 10  
1000 Ljubljana

NAZIV GRADNJE: REKONSTRUKCIJA IN SPREMEMBA  
NAMEMBNOSTI OBJEKTA VRBA 1 Z  
ZUNANJO IN KOMUNALNO UREDITVIJO TER  
NAVEZAVO NA OSTALE OBJEKTE IN NA  
DVORIŠČE PREŠERNOVE DOMAČIJE

KRATEK OPIS GRADNJE: izvedba notranje opreme

VRSTE GRADNJE: rekonstrukcija, sprememba namembnosti

VRSTA PROJEKTNE DOKUMENTACIJE: PZI

ŠTEVILKA PROJEKTA: AOP – 04/23 -NO

DATUM IZDELAVE: Ljubljana, maj 2026

PROJEKTANT: Atelje Ostan Pavlin d.o.o.  
Ulica na Grad 8  
1000 Ljubljana

ODGOVORNA OSEBA PROJEKTANTA: Nataša Pavlin, univ. dipl. inž. arh.

VODJA PROJEKTIRANJA: Aleksander Ostan, univ. dipl. inž. arh.

IDENTIFIKACIJSKA ŠTEVILKA: ZAPS 1145 PA, PPN



## 1. KAZALO VSEBINE

A.	NASLOVNA STRAN .....	1
1.	Kazalo vsebine .....	2
2.	Splošne opombe .....	3
2. 1.	Splošna navodila in opozorila glede uporabe načrta .....	3
2. 2.	Posebne zahteve naročnika v zvezi z izvajanjem del .....	3
3.	Opis gradnje in njenih značilnosti .....	4
3. 1.	Namen posega .....	4
3. 2.	Opis lokacije .....	4
4.	Splošni opis arhitekturne zasnove in ureditve odprtega prostora .....	5
4. 1.	Funkcionalna, programska, oblikovna zasnova objekta .....	5
4. 2.	Opis zasnove notranje opreme .....	5
4. 3.	Opis zasnove ureditve odprtih površin .....	5
5.	Tehnične značilnosti predvidene gradnje .....	6
5. 1.	Notranja oprema in umetniška dela .....	6
5. 2.	Ureditev odprtega prostora .....	6
6.	Seznam tipske opreme .....	7
B.	TEHNIČNI PRIKAZI .....	17
C.	POPIS .....	18

## **2. SPLOŠNE OPOMBE**

### **2.1. SPLOŠNA NAVODILA IN OPOZORILA GLEDE UPORABE NAČRTA**

Izdelavo ponudb za izvedbo in izvedbo projekta je potrebno izdelati skladno z načrtom. Načrt je potrebno upoštevati v celoti (risbe, opisi in popisi). V primeru tiskarskih napak, morebitnih neskladij v projektu ali tehničnih pomanjkljivosti izvedbenih detajlov, risb, opisov ali popisov je ponudnik ali izvajalec dolžan na to opozoriti projektanta. Predloge potrdita projektant in investitor.

V sklop izvajalčeve ponudbe sodijo vsi delavniški načrti, ki jih pred izvedbo glede tehnične pravilnosti, zahtevane kakovosti in videza potrdi projektant.

Kjer ni opredeljenega izvedbenega industrijskega detajla ali izdelka, ga mora izvajalec pred izvedbo predstaviti, izbor pa potrditi projektant in investitor.

Vzorci vseh finalnih materialov je ponudnik dolžan predložiti projektantu v potrditev. Kjer so možne alternative v izbiri materiala (finalne obloge površin, njihove obdelave, vidni in nevidni pritrdilni materiali, podkonstrukcije, okovje in podobno), je pred izvedbo obvezno predložiti vzorce, ki jih potrdita projektant in investitor.

### **2.2. POSEBNE ZAHTEVE NAROČNIKA V ZVEZI Z IZVAJANJEM DEL**

Pri elementih, kjer so navedene variante oz. opcije, je pred izvedbo potrebno dobiti potrditev projektanta. Prav tako je potrebno prilagoditi perforacije, v skladu z zahtevami projektanta in investitorja.

### 3. OPIS GRADNJE IN NJENIH ZNAČILNOSTI

#### 3.1. NAMEN POSEGA

Projektna dokumentacija obsega načrt notranje opreme za »Rekonstrukcija in sprememba namembnosti objekta Vrba 1«. Projektna naloga za potrebe notranje opreme s strani investitorja ni bila pripravljena.

Na vstopu v vas Vrba stoji kompozicija objektov: gospodarsko poslopje, Prešernova rojstna hiša in dvorišče med njima, poleg tega pa še zelena prostora sadovnjaka (s pavilijonom učilnice na prostem) in kmečkega vrta pred hišo. Vsi objekti in prostori skupaj tvorijo zaključeno celoto tradicionalne podeželske domačije. V okviru domačije je vključen tudi obstoječi novejši objekt Vrba 1, ki bo s svojim programom pomagal servisirati Prešernovo rojstno hišo in gospodarsko poslopje.

#### 3.2. OPIS LOKACIJE

Območje Prešernove domačije v Vrbi se nahaja ob jugovzhodnemu vstopu v vas Vrba na Gorenjskem. Z glavne (regionalne) ceste se lokalna cesta odcepi proti vasi in takoj po prvem klancu prispe do Prešernove Domačije. Tik pred Prešernovo rojstno hišo se na jugu nahaja objekt Vrba 1, ki je prvi objekt ob vstopu v vas. Pred Prešernovo hišo se mimo objekta Vrba 1 proti severovzhodu odcepi tudi asfaltno-peščena pot, ki vodi do cerkve Sv. Marka in naprej na polja. Ta pot objekt Vrba 1 na jugu percepcijsko razmeji od Prešernove rojstne hiše, gospodarskega poslopja in dvorišča med obema objektoma na severu. Vzhodno od objekta Vrba 1 se nahaja sadovnjak, ki se razteza od stavbe proti jugu.

Meja območja obravnave je razgibane oblike: na Z sledi poteku obstoječega kamnitega opornega zidu, na S cesti, ki vodi proti Cerkev sv. Marka, in na V sami stavbi. Njegova površina meri 408,3m<sup>2</sup>. Teren okoli objekta je bolj ali manj raven, giba se okoli nadmorske višine 335 m n.m.v.. Oporni zid na Z strani nivo objekta Vrba 1 in pripadajočih zunanjih prostorov ločuje od ureditve ob Prešernovem kipu in ceste, ki poteka skozi vas približno 2 m nižje. Cesta, ki vodi proti cerkvi sv. Marka se od glavne ceste odcepi na SZ vogalu zemljišča in se zvezno dviga, do nivoja vhoda v objekt. Na JZ delu zemljišča je nekdanji uvoz v garažo v kletni etaži objekta z nivoja ceste in ureditve ob spomeniku.

Trenutno obstajata dva dostopa na območje. Prvi, dostop do glavnega vhoda, je s severne strani, kjer se na dvorišče pred hišo (parcelna št. 1143/12 in 681/1, k.o. 2181 Zabreznica) dostopa s ceste, ki vodi proti cerkvi sv. Marka (parcelni št. ceste 1143/11 in 1142m k.o. 2181 Zbreznica). Dostop z avtomobilom je bil pred vzpostavitvijo ureditve s Prešernovim spomenikom mogoč tudi z južne strani v garažo v kleti objekta, kjer je še vedno ohranjen nekdanji uvoz. Po rekonstrukciji bo dostop z avtomobilom mogoč le s severne strani, v klet objekta pa se bo z območja ob spomeniku lahko dostopalo le peš.



## 4. SPLOŠNI OPIS ARHITEKTURNE ZASNOVE IN UREDITVE ODPRTEGA PROSTORA

### 4.1. FUNKCIONALNA, PROGRAMSKA, OBLIKOVNA ZASNOVA OBJEKTA

Stanovanjska hiša Vrba 1 je bila zgrajena konec 30. let 20. stoletja, ko so za potrebe ureditve muzeja v Prešernovi rojstni hiši, vanjo preselili tamkajšnje prebivalce. Stanovanju v nadstropju je bila okoli leta 1965 v pritličju dodana gostilna, ki je bila nato v 70. letih zaprta in opuščena, družina pa je še naprej živela v stanovanju v nadstropju.

Osrednji dostop rekonstruiranega objekta bo še naprej s severne strani, tako da se bo objekt Vrba 1 čim bolj povezoval s kompleksom Prešernove domačije in jo vsebinsko dopolnjeval. Obiskovalci tako lahko svoj obisk začnejo v interpretacijskem centru v gospodarskem poslopju, nadaljujejo v Prešernovi hiši in zaključijo v Vrbi 1. Posamezne programe znotraj stavbe se je skušalo kar najbolj smiselno razmestiti – lokal v pritličju uporablja še zunanje površine ob stavbi, iz nadstropja, kjer je prostor knjižnice/čitalnice, se odpirajo pogledi na domačijo in 'Prešernovo deželo', rezidenca v mansardi, edini zasebni sklop, pa je najbolj umaknjena. V nadstropju se naredi osrednji boks, ki služi kot servisni in komunikacijski trak ter razmejuje etažo na 2 glavna prostora – čitalnico in manjšo predavalnico. Servisni prostori v kleti bodo imeli ločen, servisni dostop z južne strani preko obstoječega dostopa v nekdanjo garažo.

### 4.2. OPIS ZASNOVE NOTRANJE OPREME

Notranja oprema se odziva na predvidene programske sklope po posameznih etažah:

- V kleti so sanitarije in površine za shranjevanje
- V pritličju je kavarna z mizami in stoli
- V nadstropju je večnamenski prostor z osrednjim servisnim boksom, ki razmejuje prostor na bolj odprtega (s knjižnimi policami in čitalniškimi kotički, ki se lahko nameni razstavljanju knjig ali odprtim dogodkom) in manj odprtega, kjer je prostor za manjša predavanja ali delovnemu prostoru
- V mansardi je umetniška rezidenca, ki omogoča samostojno bivanje gostujočega umetnika

Zaradi nejasnega programa ob uporabi objekta so prostori v nadstropju zasnovani fleksibilno, tako da omogočajo različno rabo (npr. čitalnica <=> odprti dogodki, predavalnica <=> pisarna itd.).

V načrt notranje opreme je vključena tudi oprema kuhinje in bara, po tehnološkem načrtu št. 42/24.

### 4.3. OPIS ZASNOVE UREDITVE ODPRTIH POVRŠIN

V zunanosti ob objektu na peščeni površini so za potrebe kavarne umeščene zunanje mize s stoli.

## 5. TEHNIČNE ZNAČILNOSTI PREDVIDENE GRADNJE

### 5.1. NOTRANJA OPREMA IN UMETNIŠKA DELA

#### 5.1.1. SPLOŠNA NOTRANJA OPREMA

Oprema po meri je večinoma narejena iz troslojnih masivnih brezovih plošč 20 mm. Drsní paneli v OP.4 so iz troslojnih masivnih brezovih plošč 30 mm. Vse vidne troslojne masivne brezove plošče morajo biti pobrušene in 2x premazane z oljem oz. videz opreme se mora ujemati z opremo v gospodarskem poslopiju. Pri izvedbi delavniških načrtov je potrebno izhajati iz priloženih tehničnih prikazih (shemah) ter opisov v popisu.

Tipska oprema dopolnjuje opremo po meri. V projekt so vključeni stoli in mize, police ter dodatki, kar je natančneje prikazano v tabeli v poglavju 6. Opredeljena je tudi osnovna oprema rezidence.

V ločeni dokumentaciji je navedena tehnološka oprema kuhinje. Bela tehnika za kuhinjo v rezidenci ter čajno kuhinjo v nadstropju je del tega projekta.

Na začetku tehničnih prikazov je dispozicija opreme, kjer je prikazana pozicija posameznih elementov opreme.

#### 5.1.2. OPREMA KUHINJE

Oprema kuhinje je del ločene dokumentacije, tukaj je zgolj povzeta za potrebe dimenzioniranja opreme po meri. Oprema kuhinje in bara je narejena po tehnološkem načrtu št. 42/24.

#### 5.1.3. OPREMA ZA INFORMIRANJE IN USMERJANJE

Za celotno območje Prešernove domačije je bila izdelana celostna grafična podoba (CGP), izdelovalca Uvid.si d.o.o. (Žiga Okorn, Barbara Sirk). Aplikacija oz. uporaba grafične podobe za potrebe informiranja in usmerjanja ni del tega projekta.





### 5.2. UREDITEV ODPRTEGA PROSTORA

Zunanje mize in stoli so umeščeni okoli objekta za potrebe kavarne. Izbrani mize in stoli so skladni z izbranimi elementi na dvorišču pred gospodarskim poslopijem. Dodatno so izbrani zunanji predpražniki.

## 6. SEZNAM TIPSKE OPREME



### STOLI



OZNAKA	PROIZVAJALEC	NAZIV	SLIKA
S.1 stoli v kavarni P.02, večnamenskem prostoru P.03 in bivalnem prostoru M.06	HAY	J77, pobarvani v barvo po izboru projektanta (4 različne barve stola: natur bukev, warm grey in 2 varianti pobarvani v zeleno in modr.; RAL 6003 in temno modro po dogovoru)	
S.2 stoli v večnamenskem prostoru P.03	HAY	J110, beech	
S.3 sedeži v večnamenskem prostoru N.02	Gazzda	Dedo Easy Chair - Oak	

S.4 stoli v večnamenskem prostoru N.06	HAY	X-Line Chair, barva: 4 različne barve (usklajene z barvami v gospodarskem poslopu)	
			
S.5 stol v spalnici M.02	Montana	Pisarniški stol Kevi 2533 (tip sedež+hrbtišče)	
S.6 sedežna garnitura v bivalnem prostoru M.06	HAY	Silhouette sofa 2- seater, Ruskin 33/Sense black - oiled oak	



S.7 sedež v bivalnem prostoru M.06	Artek	Domus lounge chair, lacquered birch	
---	-------	--	---



## MIZE

OZNAKA	PROIZVAJALEC	NAZIV	SLIKA
M.1 mize v večnamenskem prostoru P.03	Artek	Aalto table 82B, bukev	
M.2 mize v večnamenskem prostoru P.03 in dnevnem prostoru M.06	Artek	Aalto table 81C, bukev	

M.3 mize v večnamenskem prostoru P.02	Artek	Aalto table 80C, bukev	
M.4 mizice v večnamenskem prostoru N.02 in bivalnem prostoru M.06	Nikari	Biennale stool	
M.5 miza v večnamenskem prostoru N.05	HAY	Loop Stand frame, 2 pcs, grey	

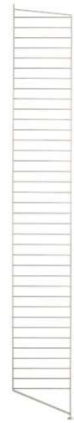

## POLICE



OZNAKA	PROIZVAJALEC	NAZIV	SLIKA
P.1 police v baru	String Furniture	String side panel 75 x 20 cm, 2-pack, beige	
	String Furniture	String shelf 58 x 20 cm, 3-pack, ash	
P.2 police v nadstropju	String Furniture	String Furniture, String side panel 200 x 30 cm, 2-pack, beige	

	String Furniture	String floor panel 200 x 30 cm, 1- pack, beige	
	String Furniture	String shelf 58 x 30 cm, 3-pack, ash  String shelf 78 x 30 cm, 3-pack, ash	
	String Furniture	String magazine shelf, 58 x 30 cm, ash	







## DODATKI

OZNAKA	PROIZVAJALEC	NAZIV	SLIKA
D.1 obešalnik za plašče	HAY	Knit coat rack, v sivi barvi (oz. enako kot v gospodarskem poslopju)	
D.2 Stojalo za dežnike	Magis	Poppins, siva (oz. enako kot v gospodarskem poslopju)	
D.3 Pisarniški predalnik	HAY	Facet cabinet , high, barvi misty blue (ali RAL 6003)	
D.4 blazine na klopi	Bargaga	prevleka za blazine	



D.5 koš za smeti	HAY	Shade Bin, misty blue	
D.6 namizna svetilka	Artemide	Tolomeo Micro table lamp, aluminuim	

## DODATKI V SANITARIJAH

OZNAKA	PROIZVAJALEC	NAZIV	SLIKA
DS.3 strniščna ščetka v sanitarijah	Nichba	Toilet brush, white	
DS.4 mini koš za smeti v sanitarijah (znotraj wc kabin)	Nichba	Toilet Bin, white	
DS.5 kljukici za obešanje v sanitarijah	Nichba	Bath Hook, white	
DS.6 držalo za toaletni papir	Nichba	Toilet paper holder, white	

DS.7 dozirniki za tekoče milo	Alessi,	Birillo liquid soap dispenser, white	
	Nichba	Bath Shelf 40, white	

#### ZUNANJA OPREMA

OZNAKA	PROIZVAJALEC	NAZIV	SLIKA
S.8 stoli v zunanjem prostoru	HAY	Palissade chair, olive (RAL 6003)	
M.6 mize v zunanjem prostoru	HAY	Palissade table, olive (RAL 6003)	
D.4 predpražnik	Iris Hantverk	Doormat, large, brown stained birch	

## B. TEHNIČNI PRIKAZI

1.01	DISPOZICIJA OPREME V KLETI	1:50
1.02	DISPOZICIJA OPREME V PRITLIČJU	1:50
1.03	DISPOZICIJA OPREME V NADSTROPJU	1:50
1.04	DISPOZICIJA OPREME V MANSARDI	1:50
1.05	VARIANTE POSTAVITVE OPREME V VEČNAMENSKEM PROSTORU	
1.06-1.09	OP.1- sanitarije v kleti	1:25, 1:5
1.10	OP.2 – klop v kavarni	1:25
1.11-1.12	OP.3 – kavarniški pult	1: 25
1.13-1.7	OP.4 – lesena stena za kavarniškim pultom	1: 25, 1:5
1.18	OP.5 – omara v shrambi	1: 25
1.19-1.20	OP.6 – čajna kuhinja v nadstropju	1: 25
1.21	OP.7 – obloga dimnika	1: 25
1.22	OP.8 – miza v večnamenskem prostoru	1: 25
1.23	OP.9 – shrambna omara v rezidenci	1: 25
1.24	OP.10 – kuhinja v rezidenci	1: 25
1.25	OP.11 – boks ob dimniku	1: 25
1.26	OP.12 – omara v spalnici	1: 25
1.27	OP.13 – delovni prostor	1: 25
1.28	OP.14 – postelja in nočna omarica	1: 25
1.29	Sistem polic za kavarniškim pultom	
1.30	Sistem polic v nadstropju ob krajši stranici objekta	
1.31	Sistem polic v nadstropju ob daljši stranici objekta	
2.01	Dispozicija opreme v zunanjem prostoru	1: 100

Priloga: Tehnološki načrt, št. 42/24, M 1:50

LEGENDA

- oprema po meri
- tipska oprema
- tehnološka oprema

±0.00 = 535,45 m n.v.

REKONSTRUKCIJA IN SPREMEMBA NAMEMNOSTI  
OBJEKTA VRBA 1 Z ZUNANJO IN KOMUNALNO  
UREDITVJO TER NAVEZAVO NA OSTALE OBJEKTE IN  
NA DVORIŠČE PREŠERNOVE DOMAČJE



Ateље Ostan Pavlin d.o.o.  
Ulica na Grad 9 SI-1000 Ljubljana  
www.ostanpavlin.si

vrsta projekta	PZI
načrt	NOTRANJA OPREMA
investitor	MINISTRSTVO ZA KULTURO REPUBLIKE SLOVENIJE Maistrova ulica 10, 1000 Ljubljana
mesto gradnje	Vrba
parc. št.	1143/12, 1165, 681/1 vse k.o. 2181 Zabreznica
odgovorni projektant	Aleksander Ostan, u.d.i.a. Nataša Pavlin, u.d.i.a. Zala Zla Lenardič, m.i.a. Kaja Vidovič, m.i.a.
projektanti	Ebru Timinci, MSc Architecture

dispozicija opreme		
v kleti		
vsebina risbe	1:50	št. risbe 1.01
merilo		
datum	maj 2026	
št. projekta	AOP-04/23-NO	

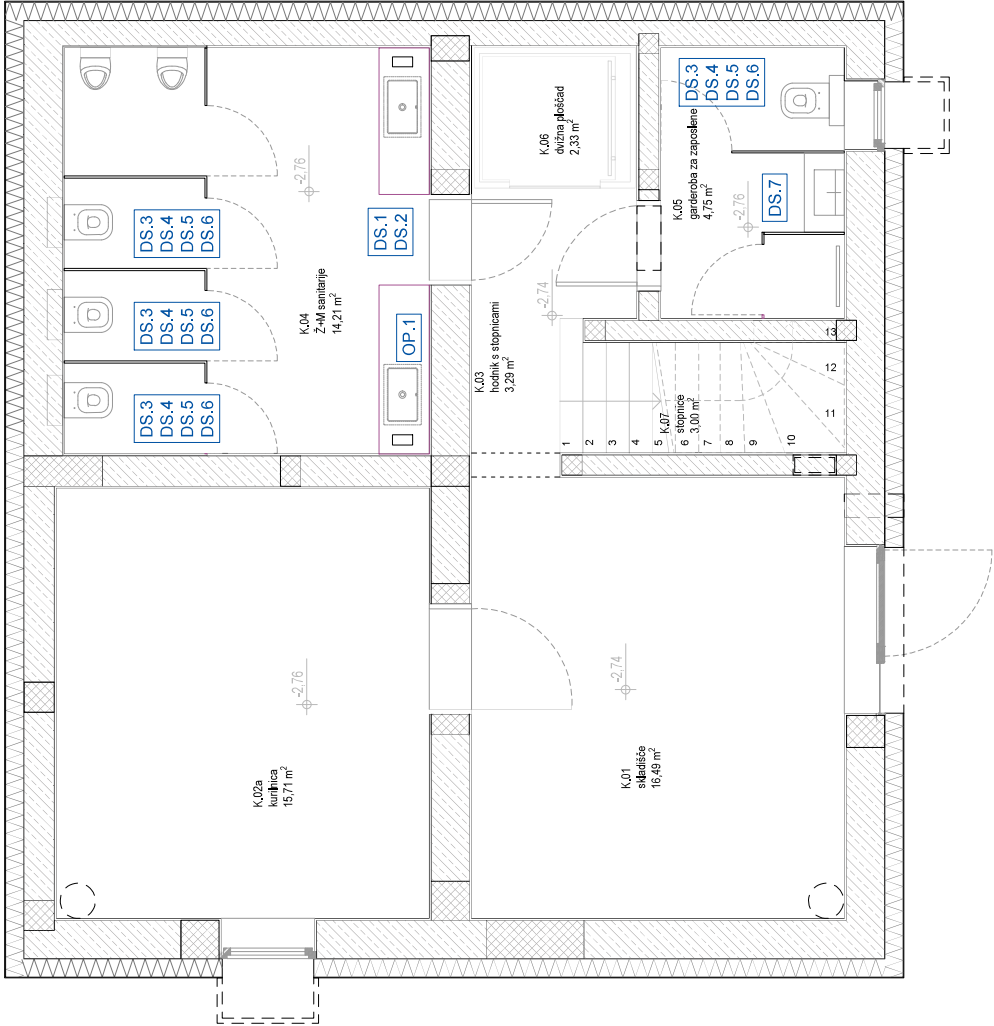

LEGENDA

- oprema po meri
- tipska oprema
- tehnološka oprema

±0.00 = 535,45 m n.v.

REKONSTRUKCIJA IN SPREMEMBA NAMEENOSTI  
OBJEKTA VRBA 1 Z ZUNANJO IN KOMUNALNO  
UREDITVJO TER NAVEZAVO NA OSTALE OBJEKTE IN  
NA DVORIŠČE PREŠERNOVE DOMAČIJE



**Ateje Ostan Pavlin** d.o.o.  
Ulica na Grad 9 Str 1000 Ljubljana  
www.ostanpavlin.si

vrsta projekta	PZI
načrt	NOTRANJA OPREMA
investitor	MINISTRSTVO ZA KULTURO REPUBLIKE SLOVENIJE
mesto gradnje	Maistrova ulica 10, 1000 Ljubljana
parc. št.	1143/12, 1165 681/1
odgovorni projektant	vse k.o. 2181 Zabreznica

projektni	Aleksander Ostan, u.d.i.a.
projektni	Nataša Pavlin, u.d.i.a.
projektni	Zala Zla Lenardič, m.i.a.
projektni	Kaja Vidovič, m.i.a.
projektni	Ebru Timinci, MSc Architecture

dispozicija opreme	
v pritličju	
osebina risbe	1:50
merilo	št. risbe 1.02
datum	maj 2026
št. projekta	AOP-04/23-NO

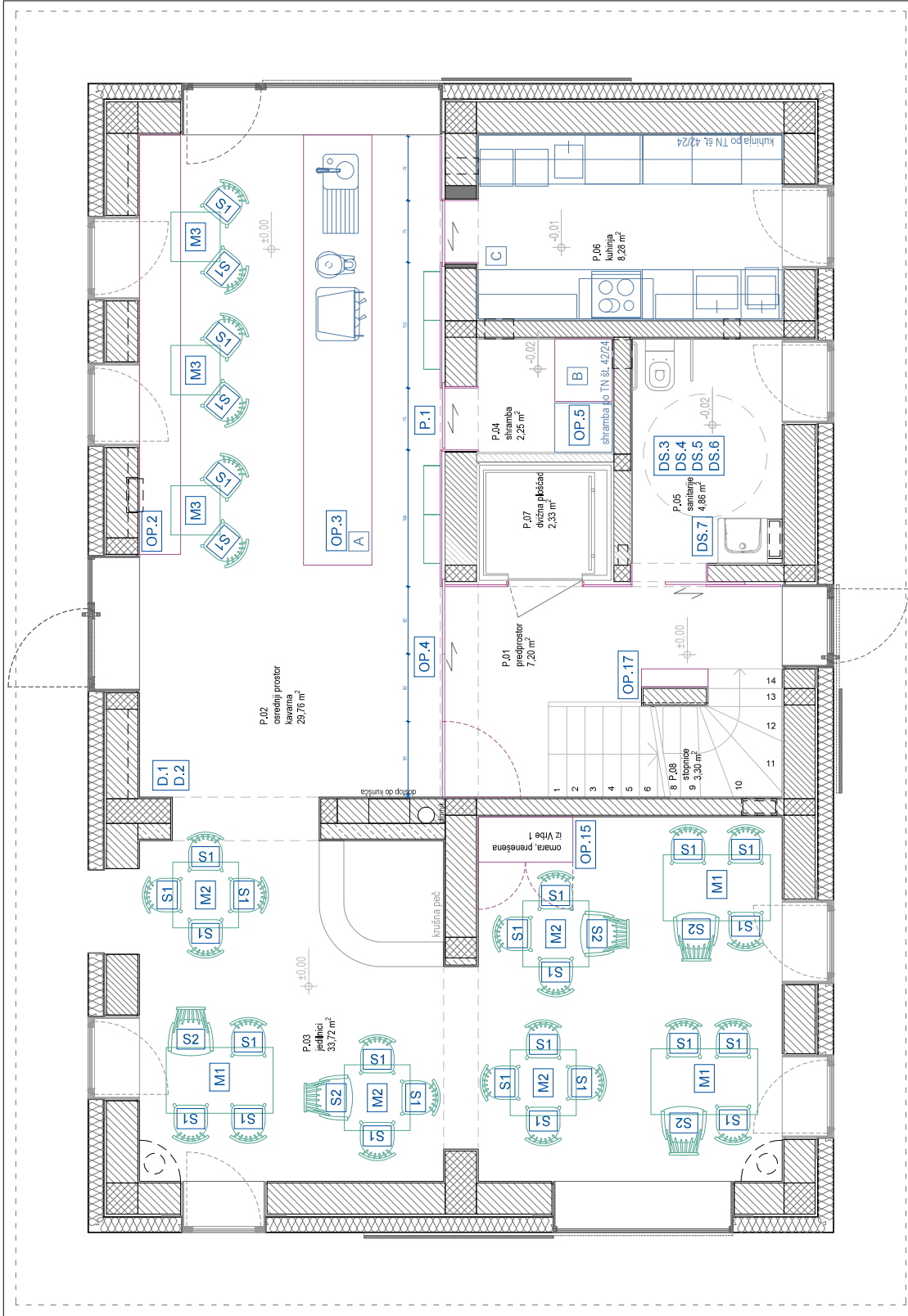

# LEGENDA

- oprema po meri
- tipska oprema
- tehnološka oprema

±0.00 = 535,45 m n.v.

REKONSTRUKCIJA IN SPREMEMBA NAMEENOSTI  
OBJEKTA VRBA 1 Z ZUNANJO IN KOMUNALNO  
UREDITVJO TER NAVEZAVO NA OSTALE OBJEKTE IN  
NA DVORIŠČE PREŠERNOVE DOMAČIJE

**Ateље Ostan Pavlin** d.o.o.  
Ulica na Grad 9 SI-1000 Ljubljana  
www.ostanpavlin.si

vrsta projekta	PZI
načrt	NOTRANJA OPREMA
investitor	MINISTRSTVO ZA KULTURO REPUBLIKE SLOVENIJE Maistrova ulica 10, 1000 Ljubljana
mesto gradnje	Vrba
parc. št.	1143/12, 1165, 681/1 vse k.o. 2181 Zabreznica
odgovorni projektant	Aleksander Ostan, u.d.i.a. Nataša Pavlin, u.d.i.a. Zala Zia Lenardič, m.i.a. Kaja Vidovič, m.i.a.
projektni	Ebru Timinci, MSc Architecture

dispozicija opreme v nadstropju		
vsebina risbe	1-50	št. risbe 1.03
merilo	1:50	datum maj 2026
št. projekta	AOP-04/23-NO	

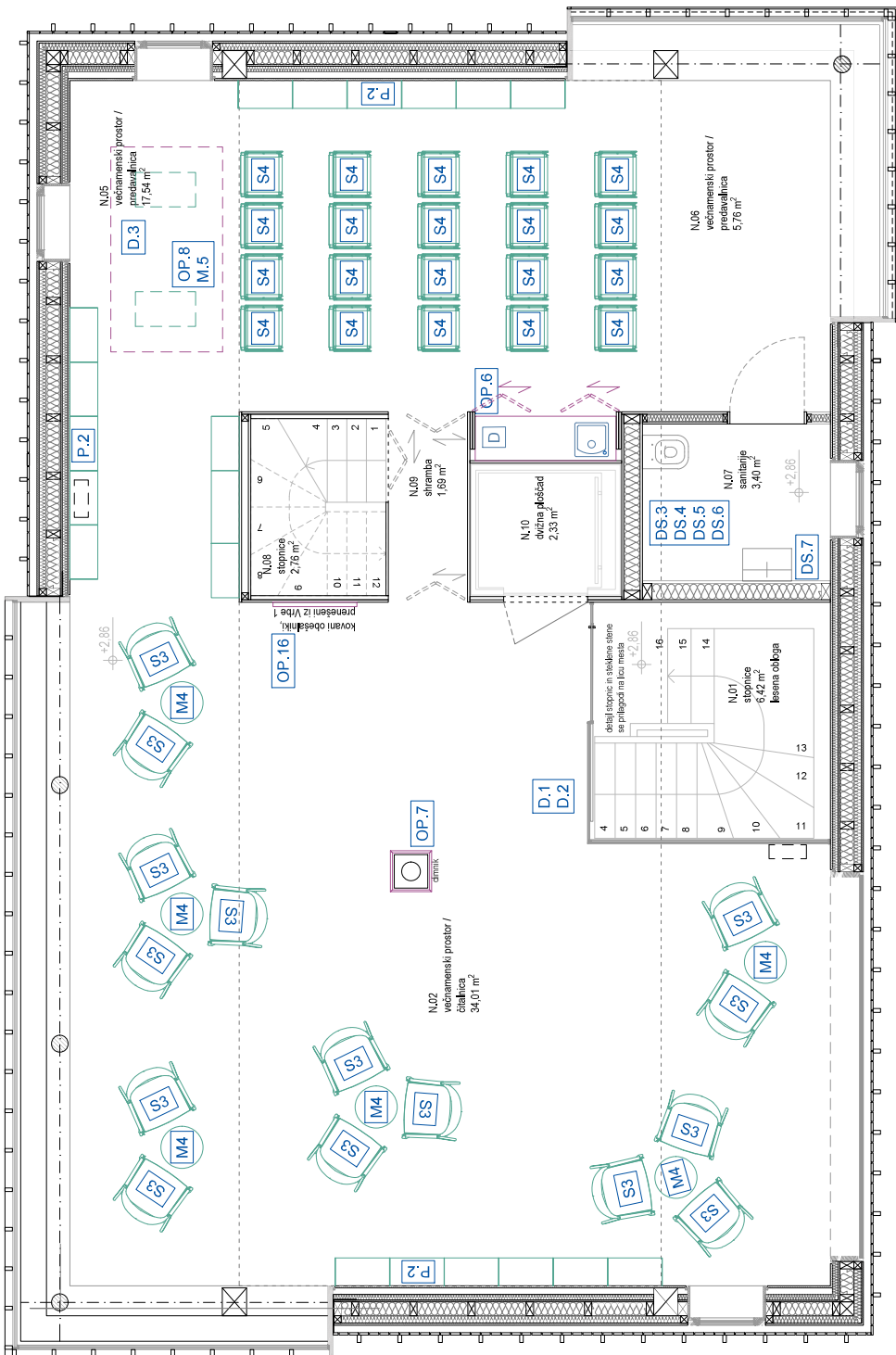



LEGENDA

- oprema po meri
- tipska oprema
- tehnoška oprema

±0.00 = 535,45 m n.v.

REKONSTRUKCIJA IN SPREMEMBA NAMEMNOSTI  
OBJEKTA VRBA 1 Z ZUNANJO IN KOMUNALNO  
UREDITVJO TER NAVEZAVO NA OSTALE OBJEKTE IN  
NA DVORIŠČE PREŠERNOVE DOMAČIJE



Ateje Ostan Pavlin d.o.o.  
Ulica na Grad 9 Str 1000 Ljubljana  
www.ostanpavlin.si

vrsta projekta PZI

načrt	NOTRANJA OPREMA
investitor	MINISTRSTVO ZA KULTURO REPUBLIKE SLOVENIJE Maistrova ulica 10, 1000 Ljubljana
mesto gradnje	Vrba
parc. št.	1143/12, 1165/68/11 vse k.o. 2181 Zabreznica
odgovorni projektant	Aleksander Ostan, u.d.i.a. Nataša Pavlin, u.d.i.a. Zala Zia Lenardič, m.i.a. Kaja Vidovič, m.i.a.
projektanti	Ebru Timinci, MSc Architecture

dispozicija opreme	
vsebina risbe v mansarda	
merilo	1:50 št. risbe 1.04
datum	maj 2026
št. projekta	AOP-04/23-NO

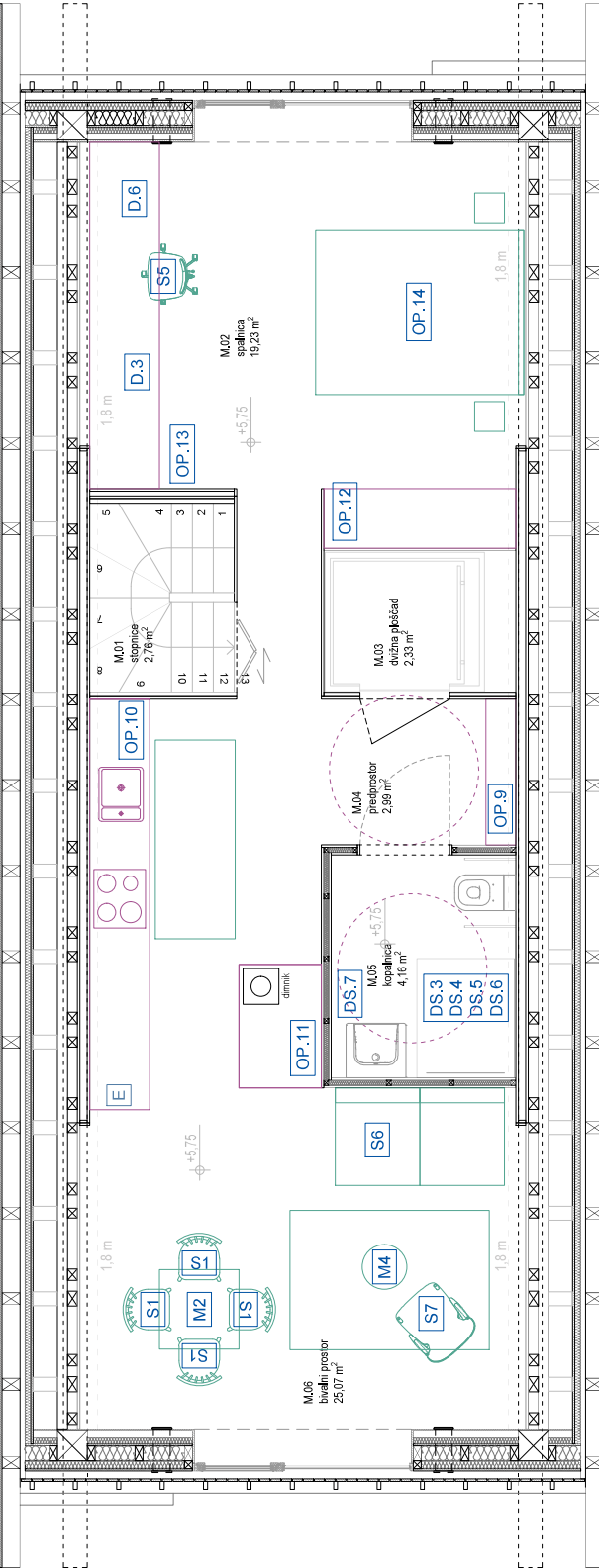

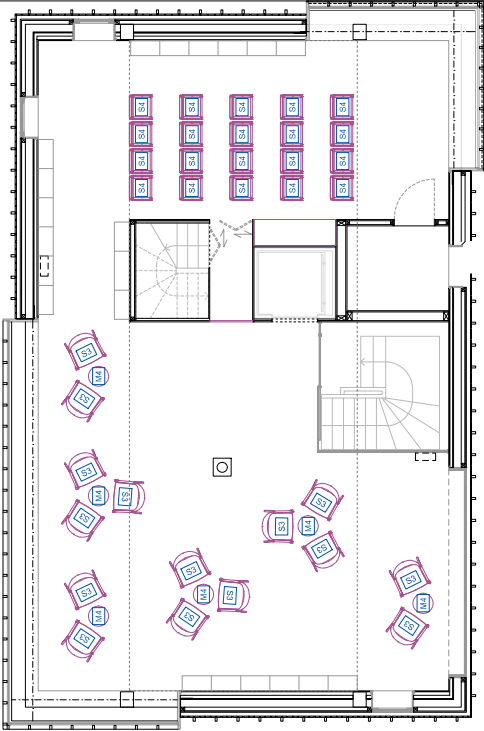
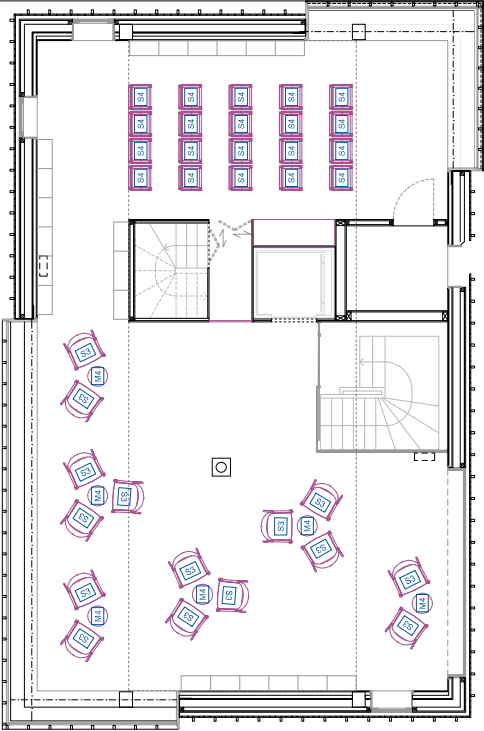
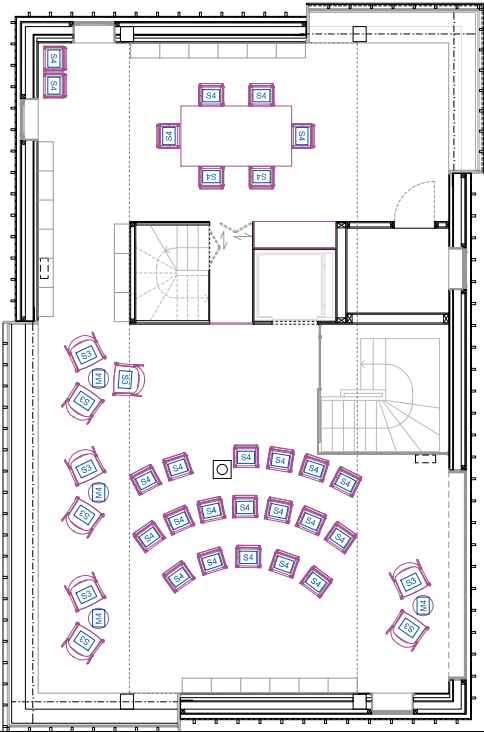
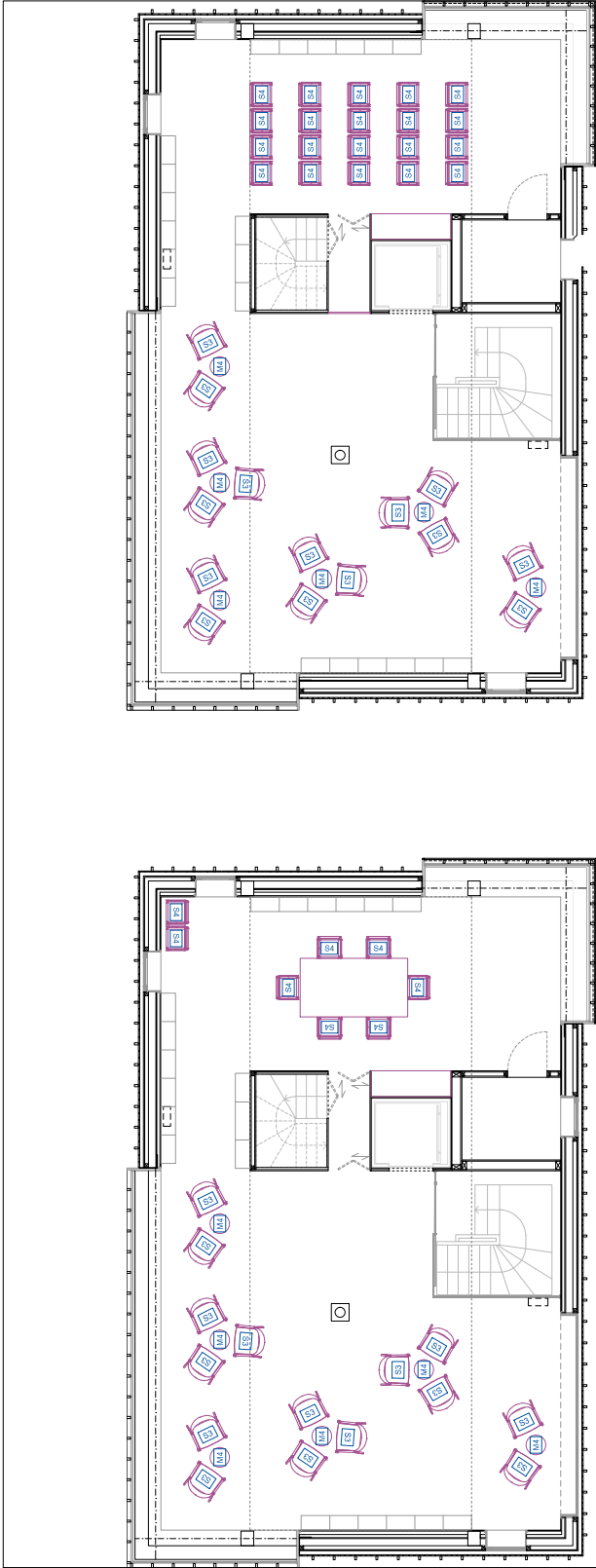

REKONSTRUKCIJA IN SPREMEMBA NAMENBENOSTI  
OBJEKTA VRBA 1 Z ZUNANJO IN KOMUNALNO  
UREDITVJO TER NAVEZAVO NA OSTALE OBJEKTE IN  
NA DVORIŠČE PREŠERNOVE DOMAČIJE



**Ostan Pavlin** d.o.o.  
Ulica na Grad 9 SI-1000 Ljubljana  
www.ostanpavlin.si

vrsta projekta	PZI
načrt	NOTRANJA OPREMA MINISTRSTVO ZA KULTURO REPUBLIKE SLOVENIJE
investitor	Maistrova ulica 10, 1000 Ljubljana
mesto gradnje	Vrba
parc. št.	1143/12, 1165, 681/1 vse k.o. 2181 Zabreznica
odgovorni projektant	Aleksander Ostan, u.d.i.a. Nataša Pavlin, u.d.i.a. Zala Zia Lenardič, m.i.a. Kaja Vidovič, m.i.a. Ebru Timinci, MSc Architecture
projekanti	<b>varianste postavitev opreme v večnamenskem prostoru</b>
vsobina risbe	št. risbe <b>1.05</b>
merilo	
datum	maj 2026
št. projekta	AOP-04/23-NO

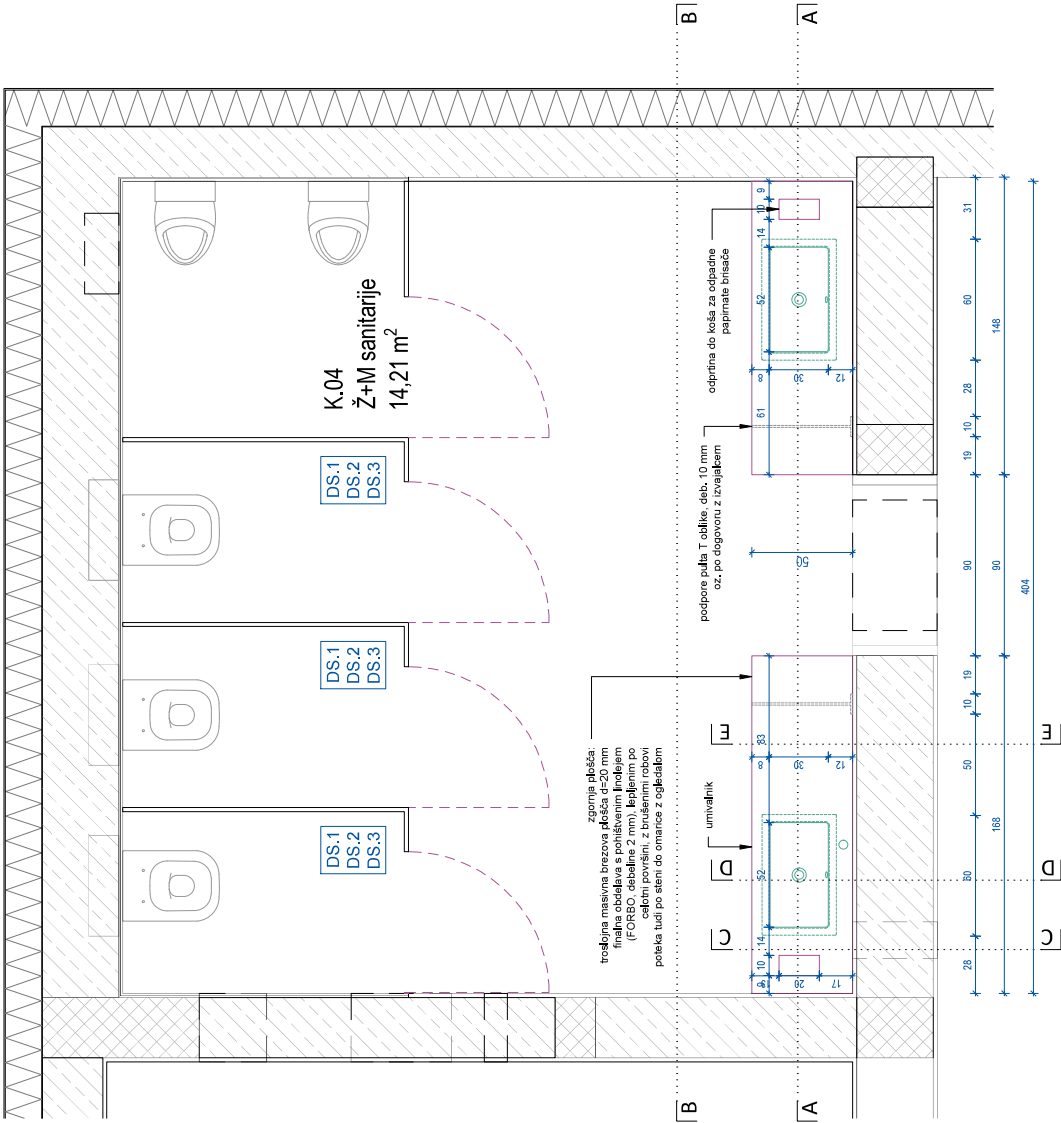

REKONSTRUKCIJA IN SPREMEMBA NAMEENOSTI  
OBJEKTA VRBA 1 Z ZUNANJO IN KOMUNALNO  
UREDITVJO TER NAVEZAVO NA OSTALE OBJEKTE IN  
NA DVORIŠČE PREŠERNOVE DOMAČJE



**Ateље Ostan Pavlin** d.o.o.  
Ulica na Grad 9 SI-1000 Ljubljana  
www.ostanpavlin.si

vrsta projekta	PZI
načrt	NOTRANJA OPREMA
investitor	MINISTRSTVO ZA KULTURO REPUBLIKE SLOVENIJE Maistrova ulica 10, 1000 Ljubljana
mesto gradnje	Vrba
parc. št.	1143/12, 1165, 681/1 vse k.o. 2181 Zahreznica
odgovorni projektant	Aleksander Ostan, u.d.i.a. Nataša Pavlin, u.d.i.a. Zala Zia Lenardić, m.i.a. Kaja Vidovič, m.i.a. Ebru Timinci, MSc Architecture
projektanti	
sanitarije v kleti	
osebina risbe	OP. 1
merilo	1:25
datum	maj 2026
št. projekta	AOP-04/23-NO

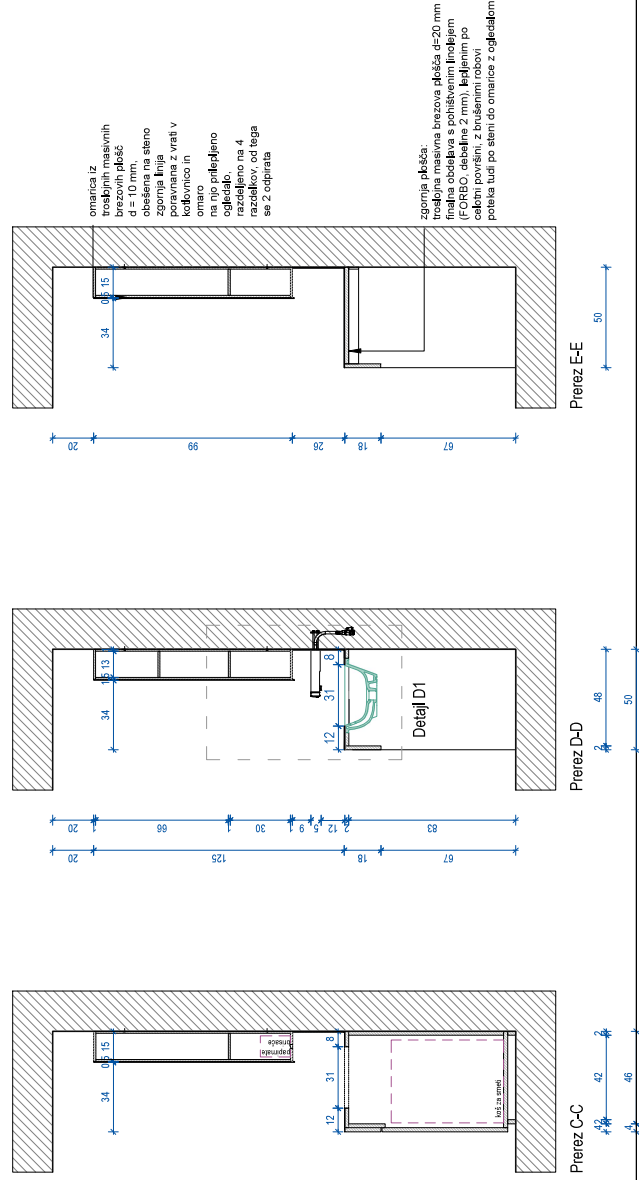
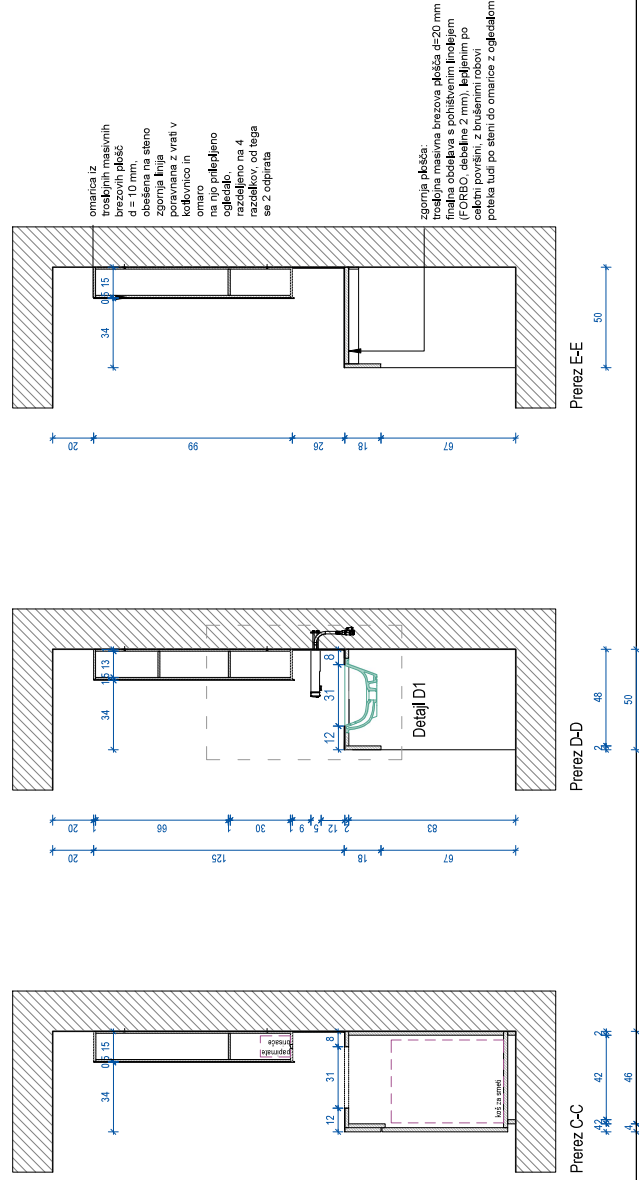
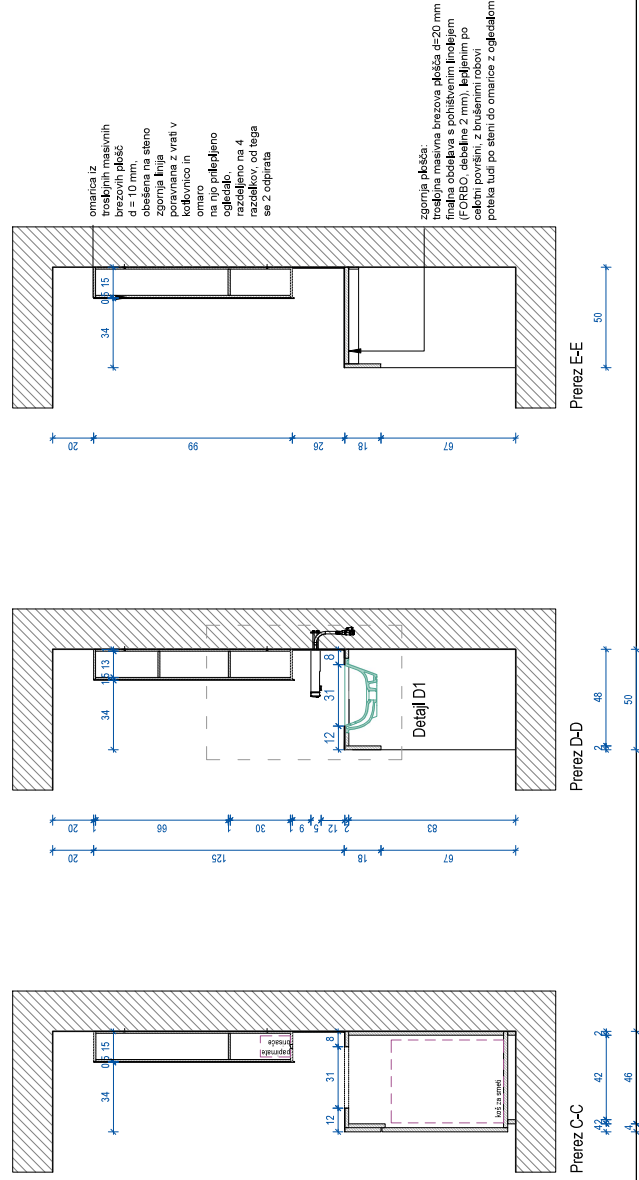
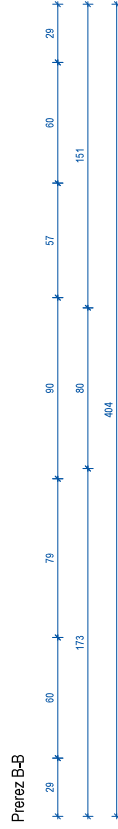
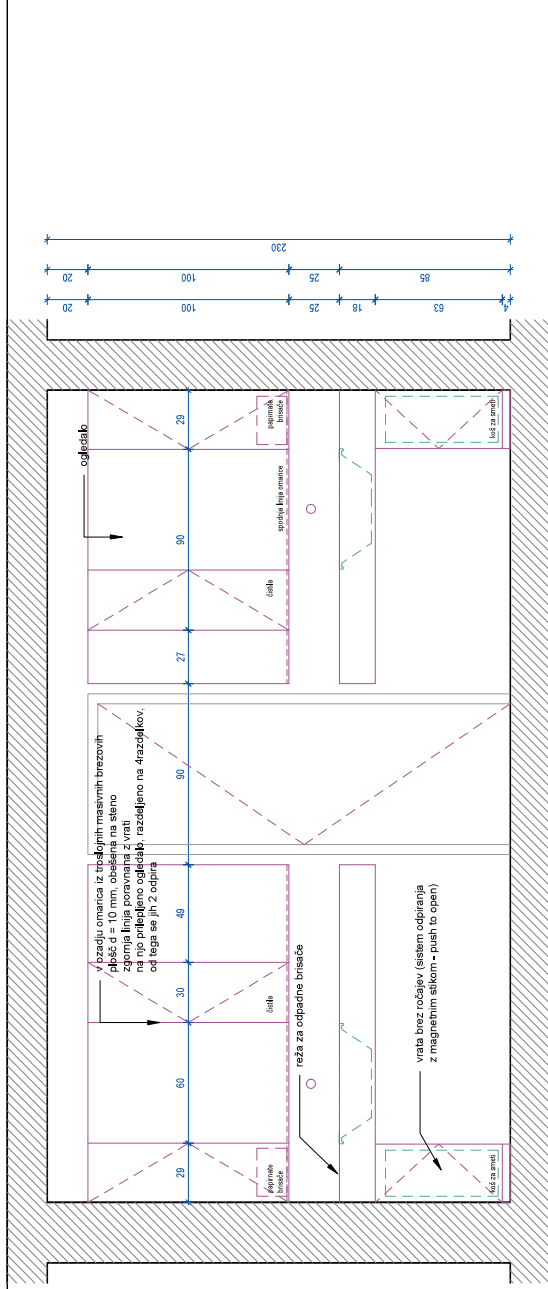

**REKONSTRUKCIJA IN SPREMEMBA NAMEMBNOSTI  
OBJEKTA VRBA 1 Z ZUNANJO IN KOMUNALNO  
UREDITVIJO TER NAVEZAVO NA OSTALE OBJEKTE IN  
NA DVORIŠČE PREŠERNOVE DOMAČIJE**



**Ostan Pavlin** d.o.o.  
Ulica na Grad 8 SI-1000 Ljubljana  
[www.ostanpavlin.si](http://www.ostanpavlin.si)

vrsta projekta PZI

**načrt**

---

NOTRANJA OPREMA  
MINISTRSTVO ZA KULTURO  
REPUBLIKE SLOVENIJE

investitor	Maistrova ulica 10, 1000 Ljubljana
mesto gradnje	Vrba

mesto gradnje Vrba

1143/12, 1165, 681/1  
vse k o 2181 Zabreznica

**narc št**  
vsek o 2181 Zabreznica

odgovorni  
projektant  
Aleksander Ostan, u.d.i.a.

Nataša Pavlin, u.d.i.a.  
Zala Zia Lenárdič, m.i.a.

Zala Zia Lenardić, m.i.a.  
Kaja Vidović, m.i.a.

**projektni inženjeri**  
Kaja Vidovič, m.i.a.  
Ehri Timinci MSc Architecture

**projektanti** Ebru Timinci, MSc Architecture

**sanitarije v kleti**  
**OP.1**

**vsebinske risbe**

merilo	1.25	št riske	1.07
--------	------	----------	------

monat	jahr	gesamt
datum	maj 2026	

št. projekta AOP-04/23-NO

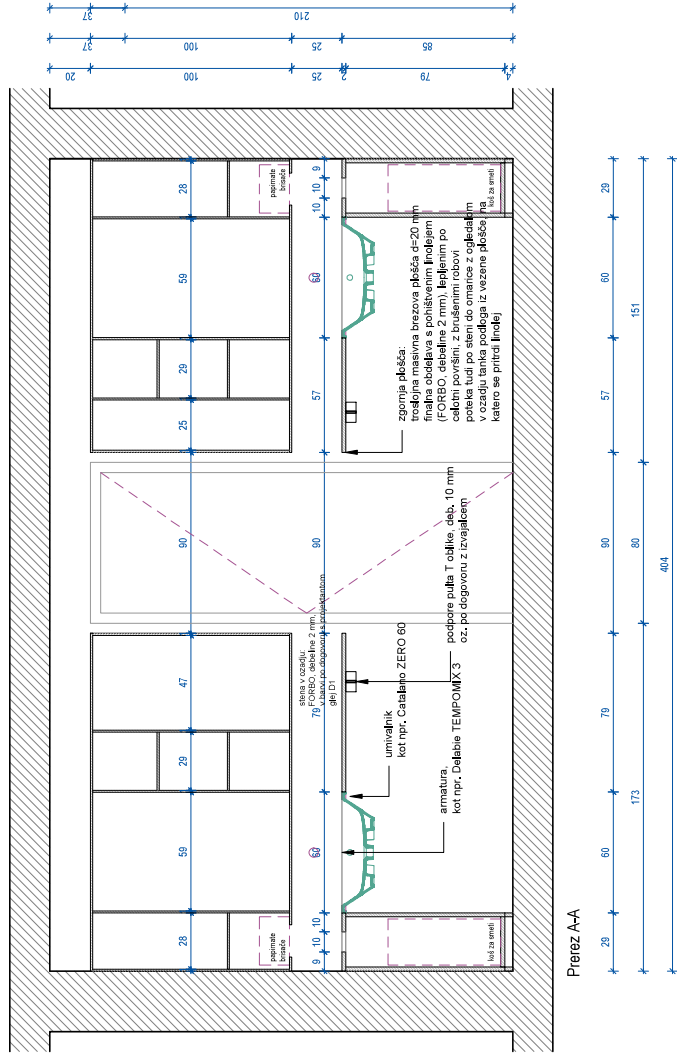
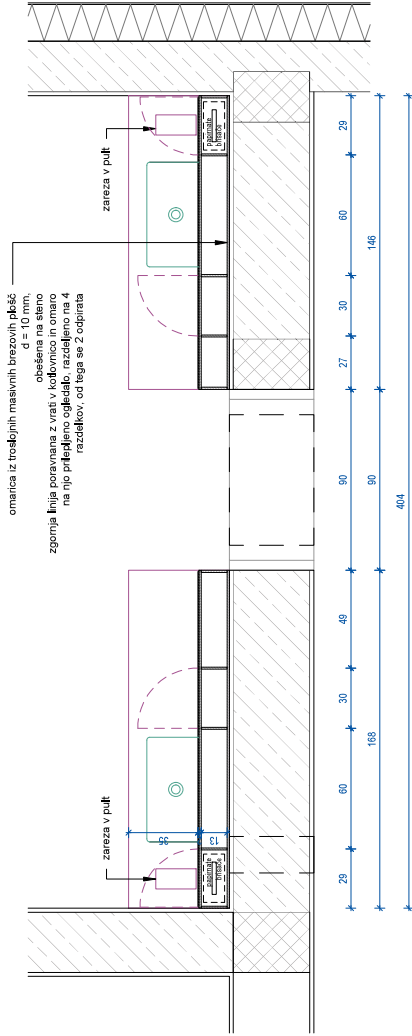

REKONSTRUKCIJA IN SPREMEMBA NAMENBENOSTI  
OBJEKTA VRBA 1 Z ZUNANJO IN KOMUNALNO  
UREDITVJO TER NAVEZAVO NA OSTALE OBJEKTE IN  
NA DVORIŠČE PREŠERNOVE DOMAČJE



**Atelje Ostan Pavlin** d.o.o.  
Ulica na Grad 9 SI-1000 Ljubljana  
www.ostanpavlin.si

vrsta projekta	PZI
načrt	NOTRANJA OPREMA
investitor	MINISTRSTVO ZA KULTURO REPUBLIKE SLOVENIJE Maistrova ulica 10, 1000 Ljubljana
mesto gradnje	Vrba
parc. št.	1143/12, 1165, 681/1 vse k.o. 2181 Zabreznica
odgovorni projektant	Aleksander Ostan, u.d.i.a. Nataša Pavlin, u.d.i.a. Zala Zia Lenardič, m.i.a. Kaja Vidovič, m.i.a.
projektni partner	Ebru Timinci, MSc Architecture

sanitarije v kleti	
OP. 1	
vsebinska risba	OP. 1
merilo	1:25
datum	maj 2026
št. projekta	AOP-04/23-NO

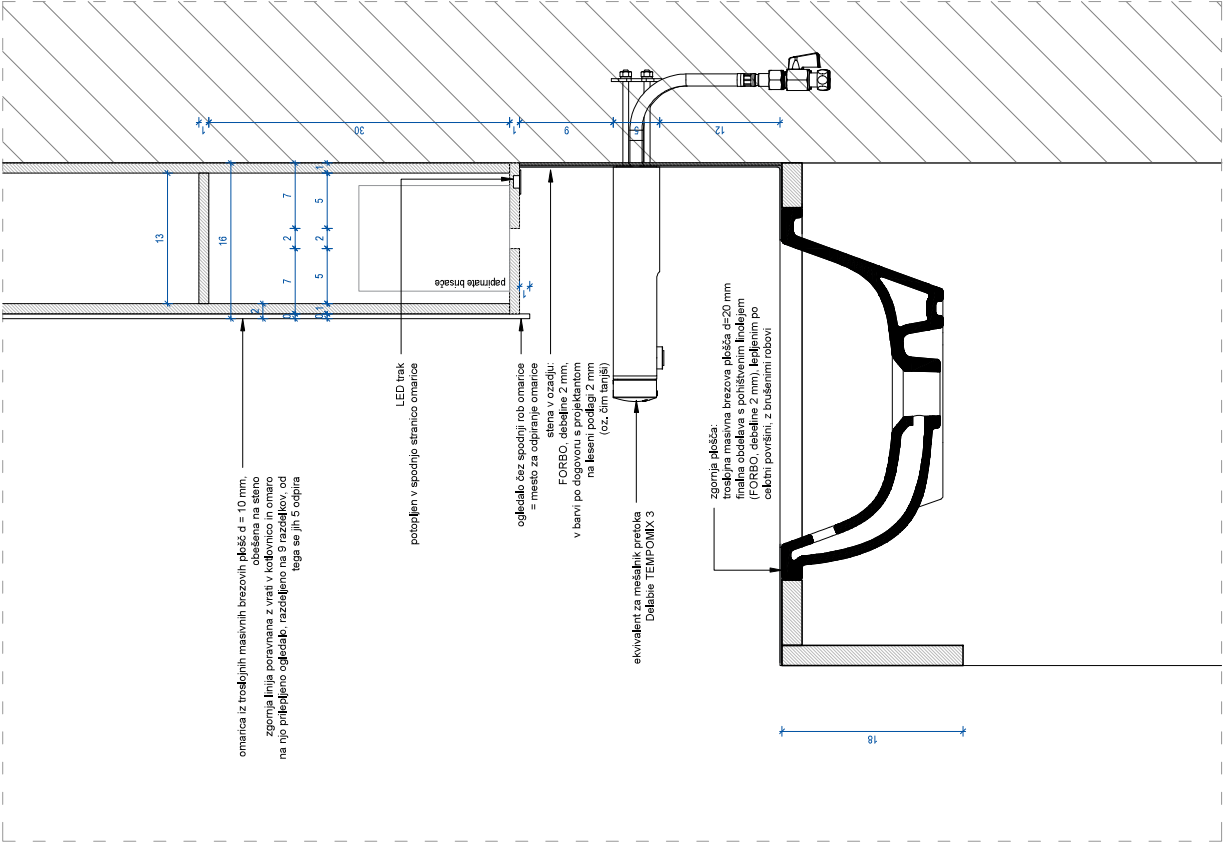

Detail D1 - Merilo 1:5

REKONSTRUKCIJA IN SPREMEMBA NAMEENOSTI  
OBJEKTA VRBA 1 Z ZUNANJO IN KOMUNALNO  
UREJITVJO TER NAVEZAVO NA OSTALE OBJEKTE IN  
NA DVORIŠČE PREŠERNOVE DOMAČJE



**Atelje Ostan Pavlin** d.o.o.  
Ulica na Grad 9 SI-1000 Ljubljana  
www.ostanpavlin.si

vrsta projekta	PZI
načrt	NOTRANJA OPREMA
investitor	MINISTRSTVO ZA KULTURO REPUBLIKE SLOVENIJE Maistrova ulica 10, 1000 Ljubljana
mesto gradnje	Vrba
parc. št.	1143/12, 1165, 681/1 vse k.o. 2181 Zabreznica
odgovorni projektant	Aleksander Ostan, u.d.i.a. Nataša Pavlin, u.d.i.a. Zala Zia Lenardič, m.i.a. Kaja Vidovič, m.i.a. Ebru Timinci, MSc Architecture

sanitarije v kleti	
OP. 1	
vsebinska risba	OP. 1
merilo	1:25
datum	1.09 maj 2026
št. projekta	AOP-04/23-NO

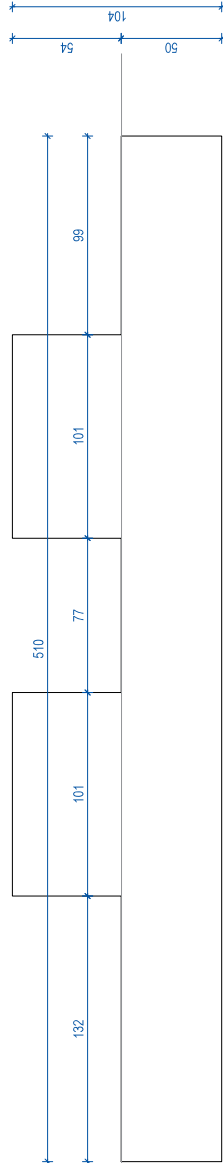

Tloris najvišje ploške klobi

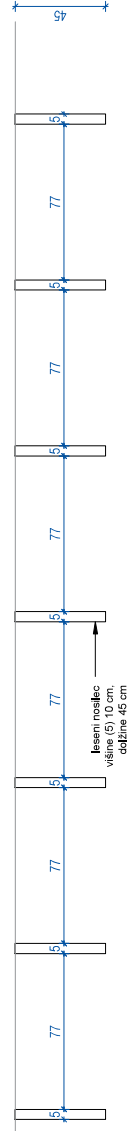

Tloris lesenih nosilcev

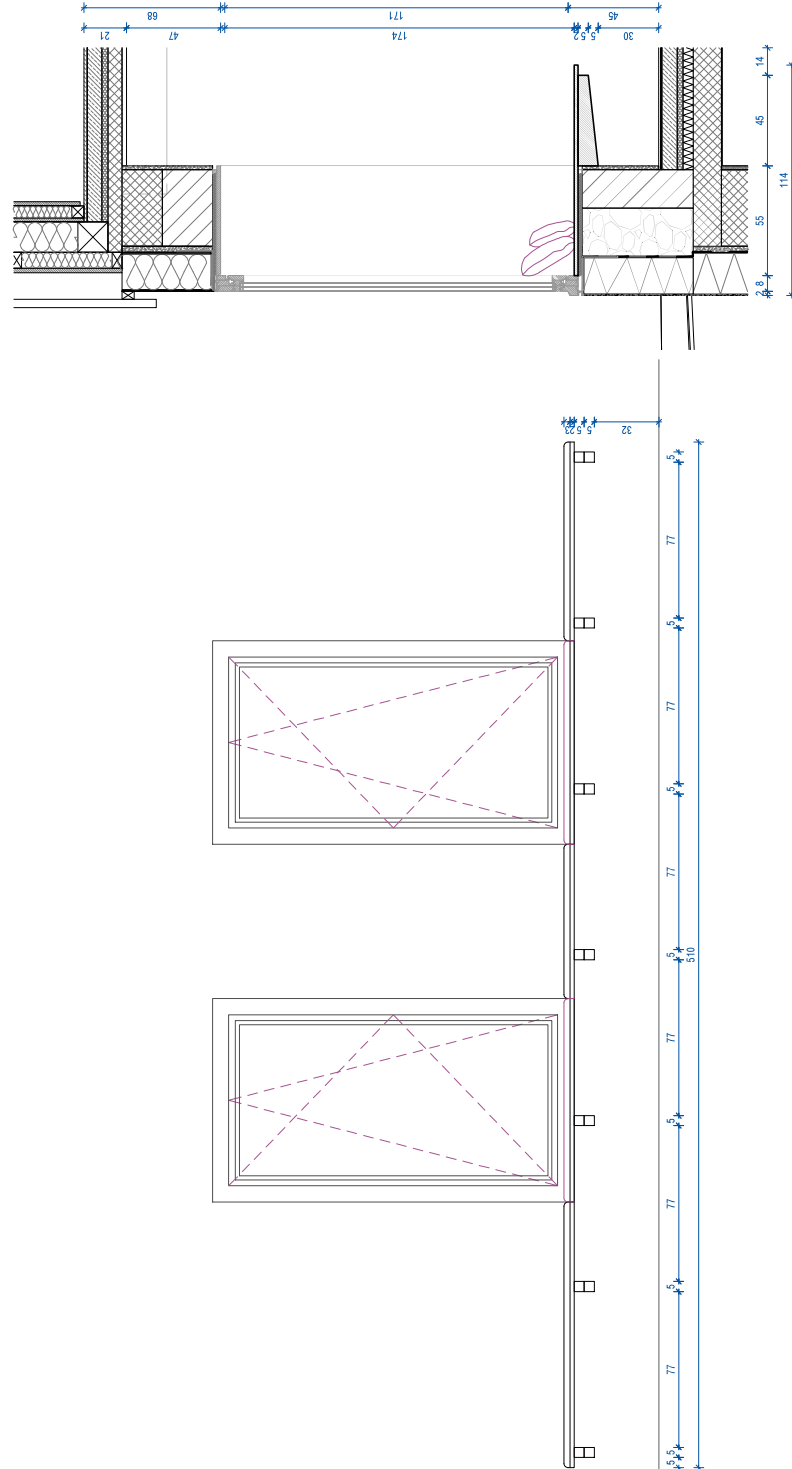

klop v kavarni  
OP.2

vsebina risbe	OP.2
merilo	1:25
št. risbe	1.10
datum	maj 2026
št. projekta	AOP-04/23-NO

REKONSTRUKCIJA IN SPREMEMBA NAMENBENOSTI  
OBJEKTA VRBA 1 Z ZUNANJO IN KOMUNALNO  
UREJITVJO TER NAVEZAVO NA OSTALE OBJEKTE IN  
NA DVORIŠČE PREŠERNOVE DOMAČIJE



**Ateље Ostan Pavlin** d.o.o.  
Ulica na Grad 9 SI-1000 Ljubljana  
www.ostanpavlin.si

vrsta projekta	PZI
načrt	NOTRANJA OPREMA
investitor	MINISTRSTVO ZA KULTURO REPUBLIKE SLOVENIJE Maistrova ulica 10, 1000 Ljubljana
mesto gradnje	Vrba
parc. št.	1143/12, 1165, 681/1 vse k.o. 2181 Zabreznica
odgovorni projektant	Aleksander Ostan, u.d.i.a. Nataša Pavlin, u.d.i.a. Zala Zia Lenardić, m.i.a. Kaja Vidovič, m.i.a. Ebru Timinci, MSc Architecture

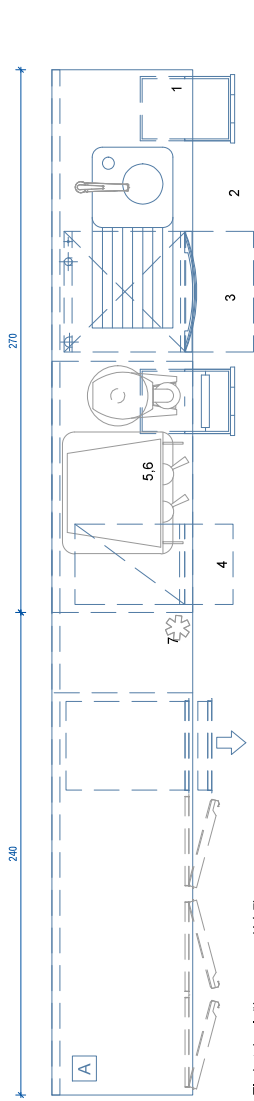

Tloris tehniške opreme (A1-7)

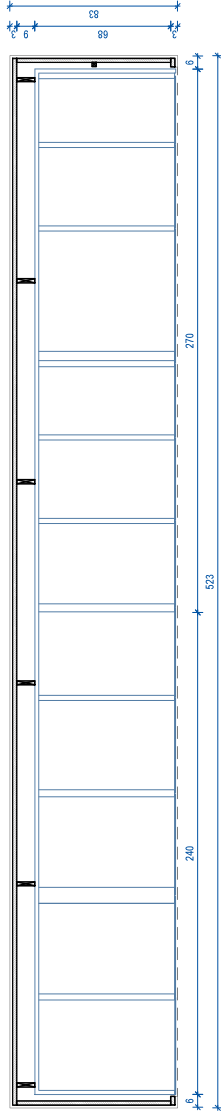

Tloris pulta

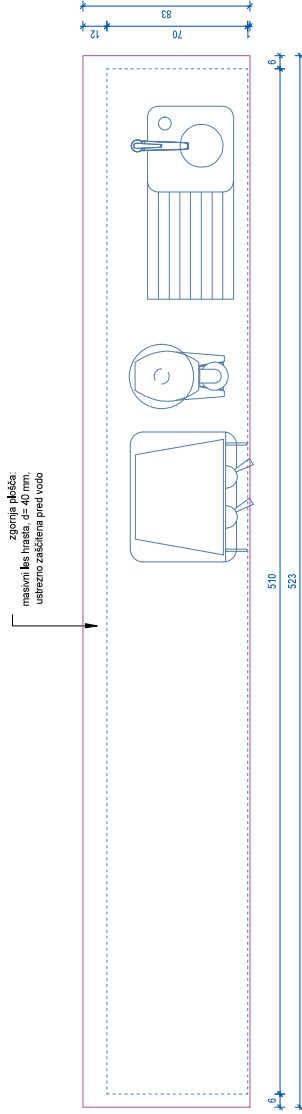



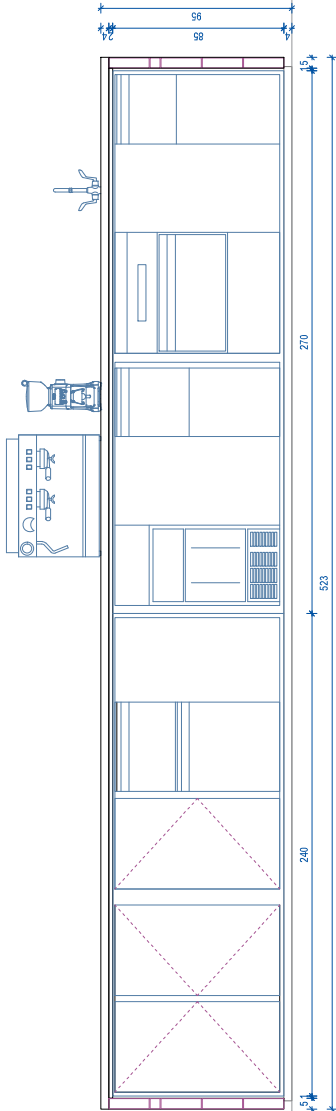

Pogled na pult iz zadnje strani

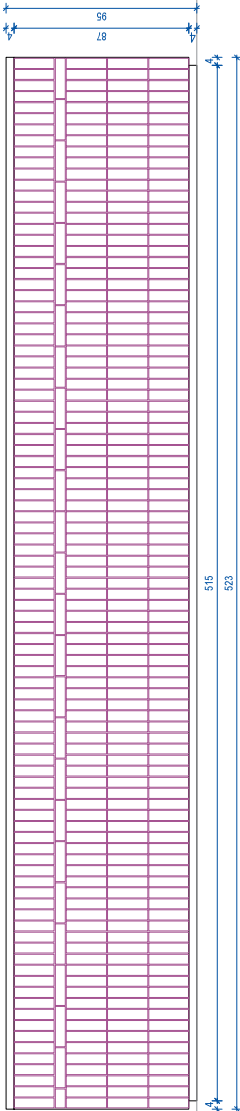

Pogled iz sprednje strani - Varianta 01

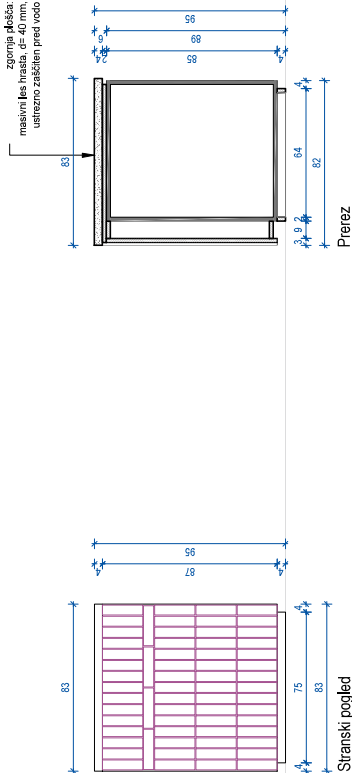

Stranski pogled

REKONSTRUKCIJA IN SPREMEMBA NAMENBENOSTI  
OBJEKTA VRBA 1 Z ZUNANJO IN KOMUNALNO  
UREJENJEM TER NAVEZAVO NA OSTALE OBJEKTE IN  
NA DVORIŠČE PREŠERNOVE DOMAČJE



**Atelje Ostan Pavlin** d.o.o.  
Ulica na Grad 9 SI-1000 Ljubljana  
www.ostanpavlin.si

vrsta projekta	PZI
načrt	NOTRANJA OPREMA
investitor	MINISTRSTVO ZA KULTURO REPUBLIKE SLOVENIJE
mesto gradnje	Maistrova ulica 10, 1000 Ljubljana
parc. št.	Vrba 11431/2, 1165, 681/1
odgovorni projektant	ves l.o., 2181 Zabreznica
projektni tim	Aleksander Ostan, u.d.i.a., Nataša Pavlin, u.d.i.a., Zala Zia Lenardič, m.i.a., Kaja Vidovič, m.i.a., Ebru Timinci, MSc Architecture

vsebinska risba	OP.3
merilo	1:25
datum	maj 2026
št. projekta	AOP-04/23-NO

kavarniški pult

OP.3

št. risbe 1.12

maj 2026

AOP-04/23-NO

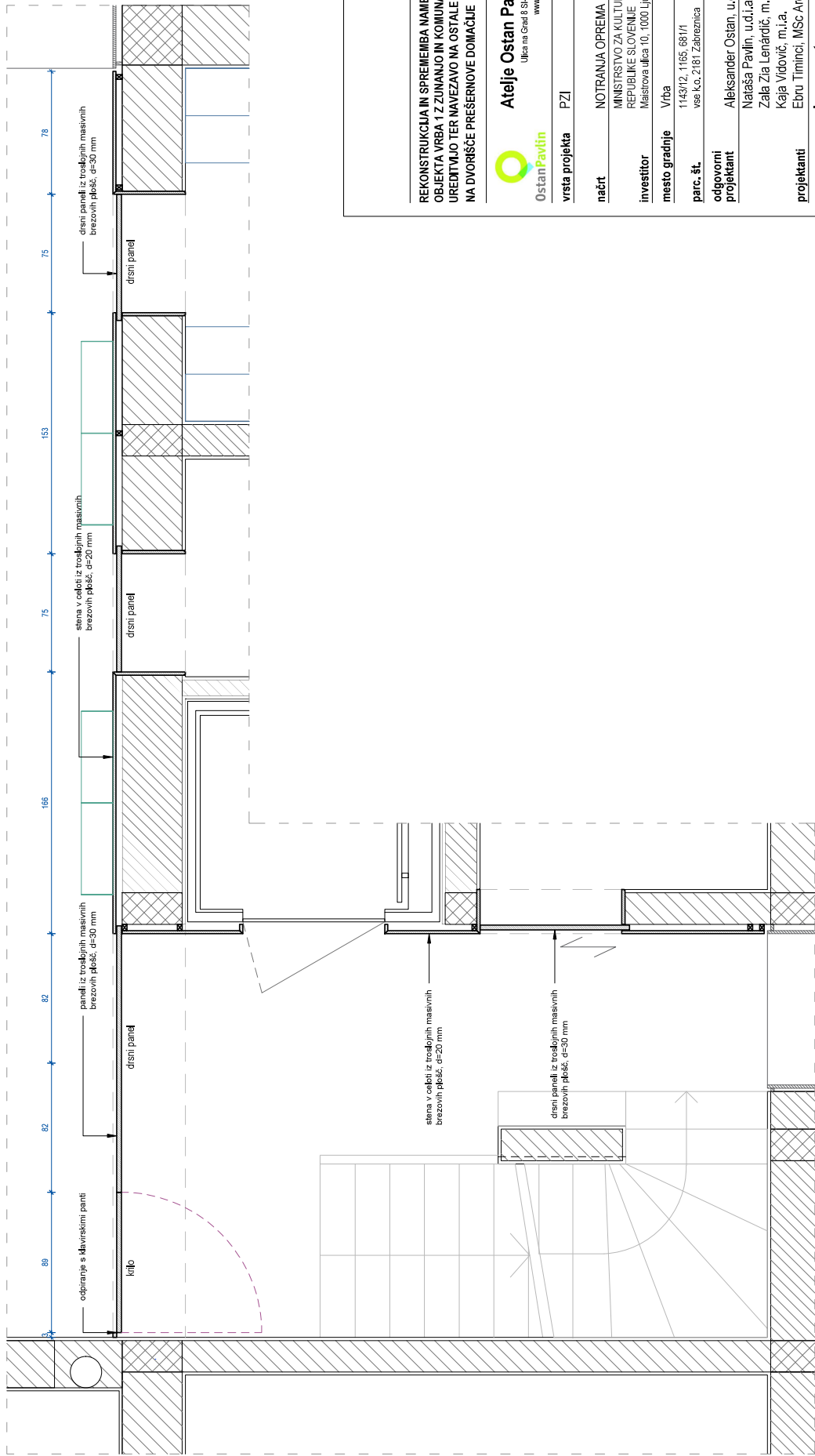

Tloris - zaprtja vrata

REKONSTRUKCIJA IN SPREMEMBA NAIMENOVANOSTI  
OBJEKTA VRBA 1 Z ZUNANJO IN KOMUNALNO  
UREDITVJO TER NAVEZAVO NA OSTALE OBJEKTE IN  
NA DVORIŠČE PREŠERNOVE DOMAČIJE



**Atelje Ostan Pavlin** d.o.o.  
Ulica na Grad 9 SI-1000 Ljubljana  
www.ostanpavlin.si

vrsta projekta	PZI
načrt	NOTRANJA OPREMA MINISTRSTVO ZA KULTURO REPUBLIKE SLOVENIJE
investitor	Maistrova ulica 10, 1000 Ljubljana
mesto gradnje	Vrba 1143/12, 1165, 681/1 vse k.o. 2181 Zabreznica
parc. št.	
odgovorni projektant	Aleksander Ostan, u.d.i.a. Nataša Pavlin, u.d.i.a. Zala Zia Lenardič, m.i.a. Kaja Vidovič, m.i.a. Ebru Timinci, MSc Architecture
projektanti	

**lesena stena za  
kavarniškim pultom**  
**OP.4**

vsebina risbe	OP.4
merilo	1:25
datum	maj 2026
št. projekta	AOP-04/23-NO

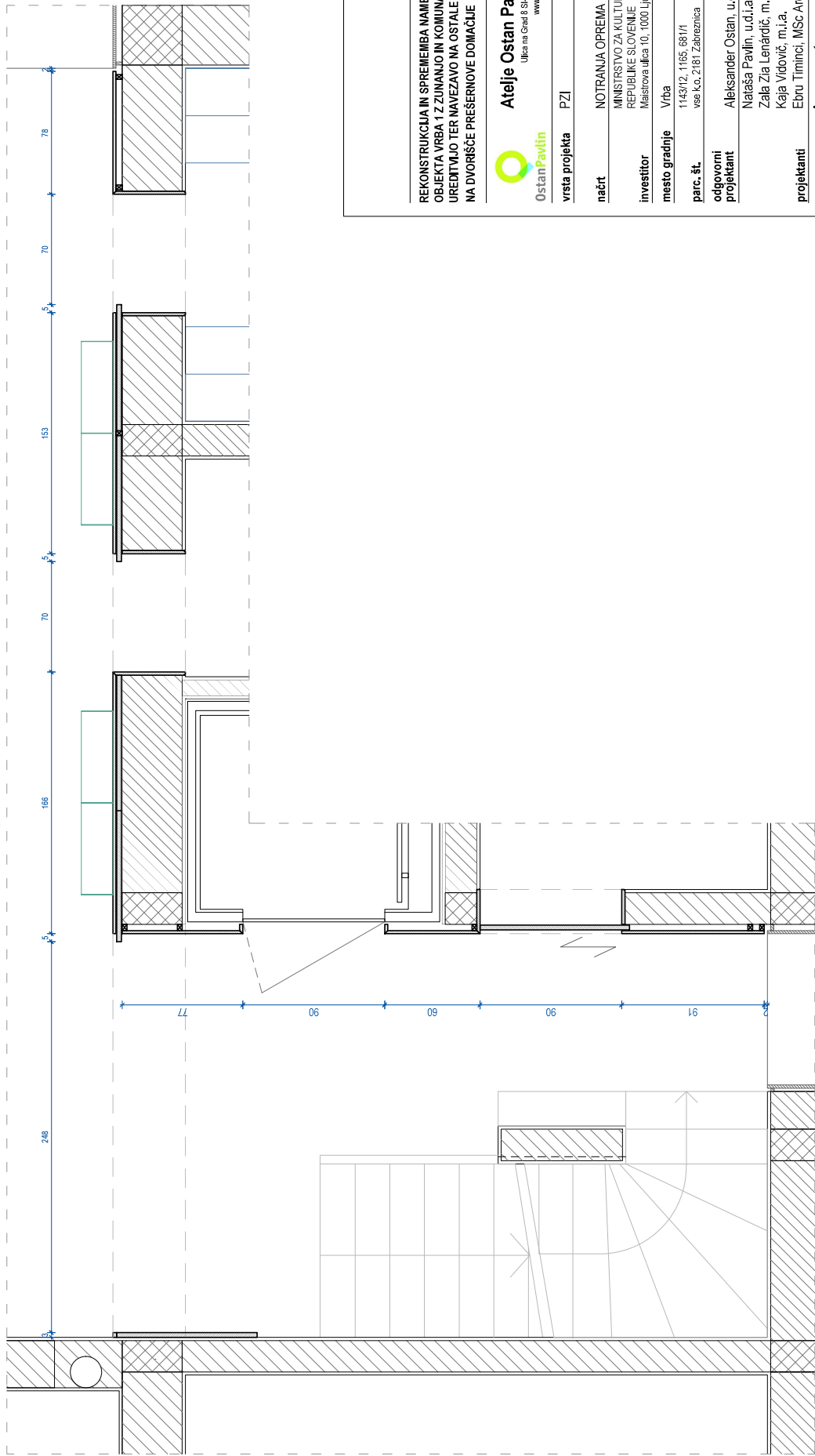

Tloris - odprta vrata

REKONSTRUKCIJA IN SPREMEMBA NAMEMBNOSTI  
OBJEKTA VRBA 1 Z ZUNANJO IN KOMUNALNO  
UREDITVJO TER NAVEZAVO NA OSTALE OBJEKTE IN  
NA DVORIŠČE PREŠERNOVE DOMAČIJE



**Atelje Ostan Pavlin** d.o.o.  
Ulica na Grad 9 SI-1000 Ljubljana  
www.ostanpavlin.si

<b>vrsta projekta</b>	PZI
<b>načrt</b>	NOTRANJA OPREMA MINISTRSTVO ZA KULTURO REPUBLIKE SLOVENIJE
<b>investitor</b>	Maistrova ulica 10, 1000 Ljubljana
<b>mesto gradnje</b>	Vrba 1143/12, 1165, 681/1 vse k.o. 2181 Zabreznica
<b>parc. št.</b>	
<b>odgovorni projektant</b>	Aleksander Ostan, u.d.i.a. Nataša Pavlin, u.d.i.a. Zala Zia Lenardič, m.i.a. Kaja Vidovič, m.i.a. Ebru Timinci, MSc Architecture
<b>projektanti</b>	

**lesena stena za  
kavarniškim pultom**  
**OP.4**

<b>vsebina risbe</b>	
<b>merilo</b>	1:25
<b>datum</b>	maj 2026
<b>št. risbe</b>	<b>1.14</b>
<b>št. projekta</b>	AOP-04/23-NO

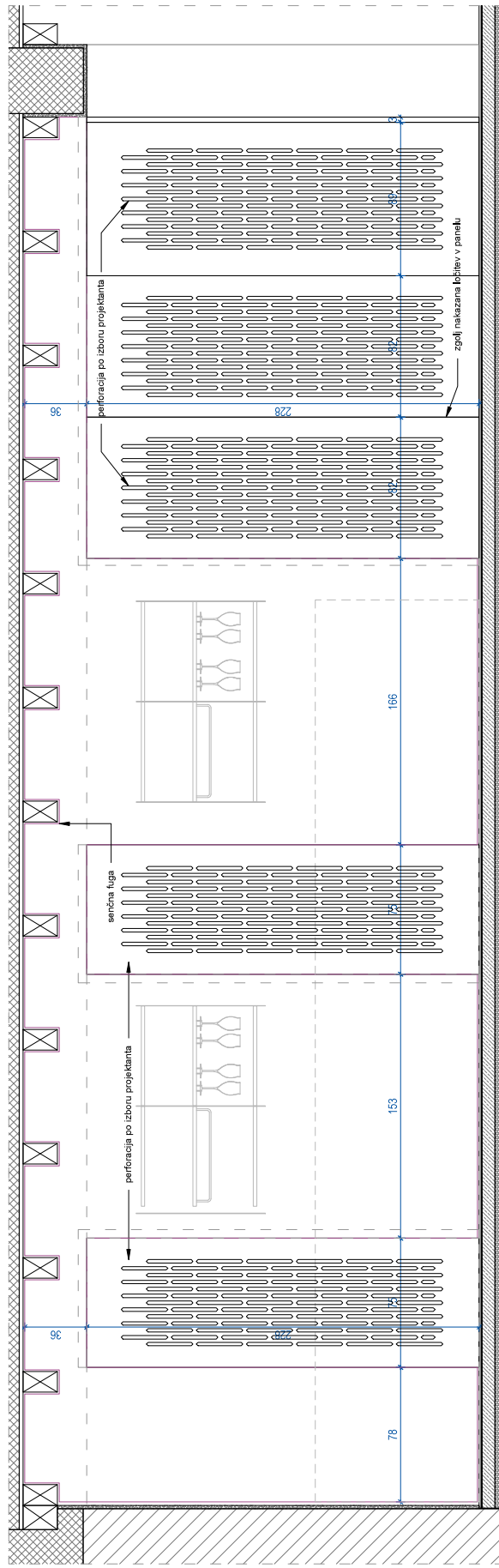

Pogled - zaprta vrata

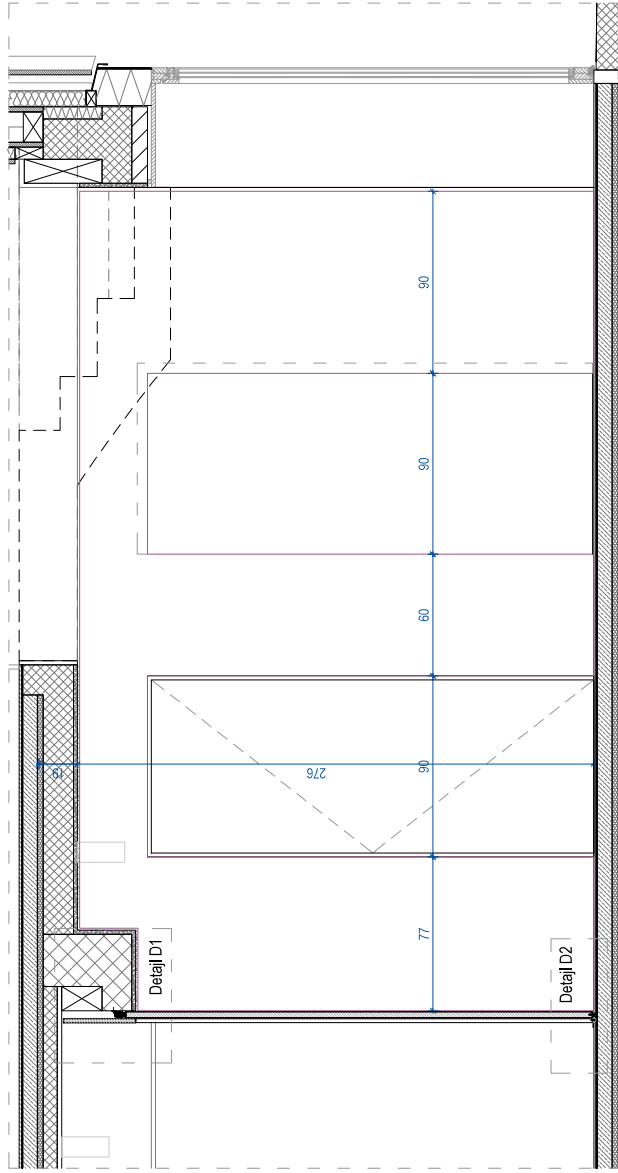

Pogled - zaprta vrata

**REKONSTRUKCIJA IN SPREMEMBA NAMENBENOSTI  
OBJEKTA VRBA 1 Z ZUNANJO IN KOMUNALNO  
UREDITVIJO TER NAVEZAVO NA OSTALE OBJEKTE IN  
NA DVORIŠČE PREŠERNOVE DOMAČIJE**



**Atelje Ostan Pavlin** d.o.o.  
Ulica na Grad 8 SI-1000 Ljubljana  
[www.ostanpavlin.si](http://www.ostanpavlin.si)

vrsta projekta

PZI

**načrt**

NOTRANJA OPREMA

MINISTRSTVO ZA KULTURO  
REPUBLIKE SLOVENIJE

investitor  
Maistrova ulica 10, 1000 Ljubljana  
REPUBLIKE SLOVENIJE

Maistrova ulica 10, 1000 Ljubljana

mesto gradnje

Vrba

1143/12, 1165.681/1

parc. št. vse k.o. 2181 Zabreznica

vse k.o. 2181 Zabreznica

**odgovorni  
projektant**

Aleksander Ostan. u.d.i.a.

Nataša Pavlin, u.d.i.a.

Zala Zia Lenárdi, m.i.a.

Kaja Vidovič, m.i.a.

**projektanti**  
Ebru Timinci, MSc Architecture

Ebru Timinci, MSc Architecture

**lesena stena za**

kavarniškim pultom

**OP.4**

**vsebinske risbe**

merilo	1:25	št. risbe	1.15
--------	------	-----------	------

1:25 št. risbe 1.15

1:25 št. risbe 1.15

datum	mai 2026
-------	----------

maj 2026

št. projekta AOP-04/23-NO

AOP-04/23-NO

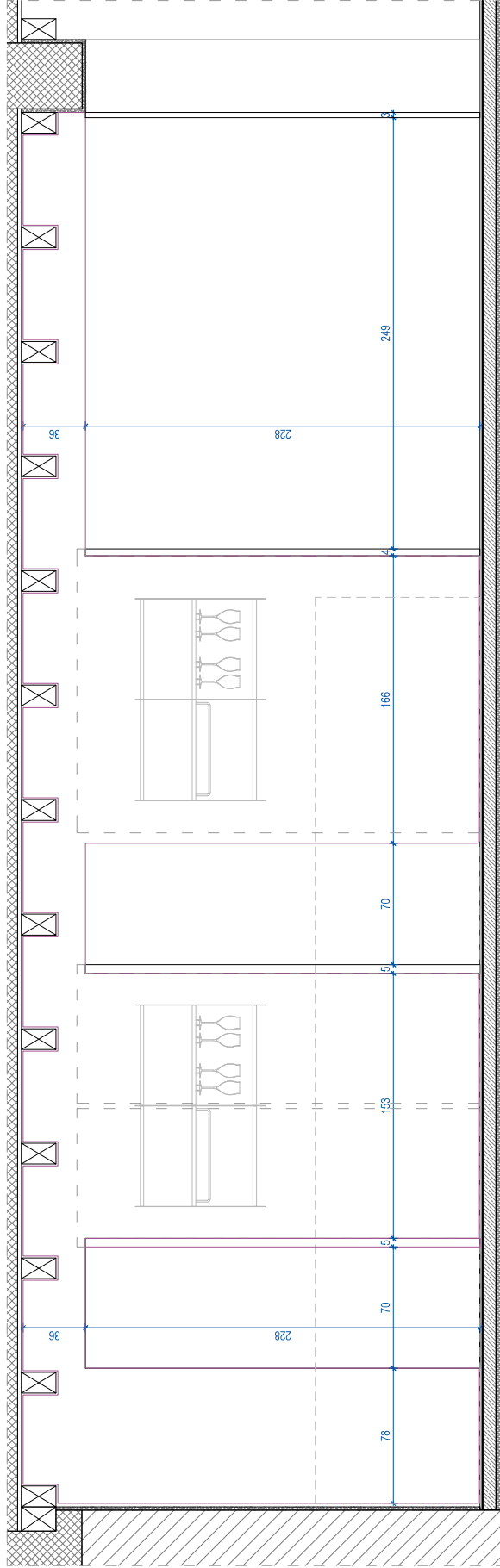

Pogled – odprta vrata

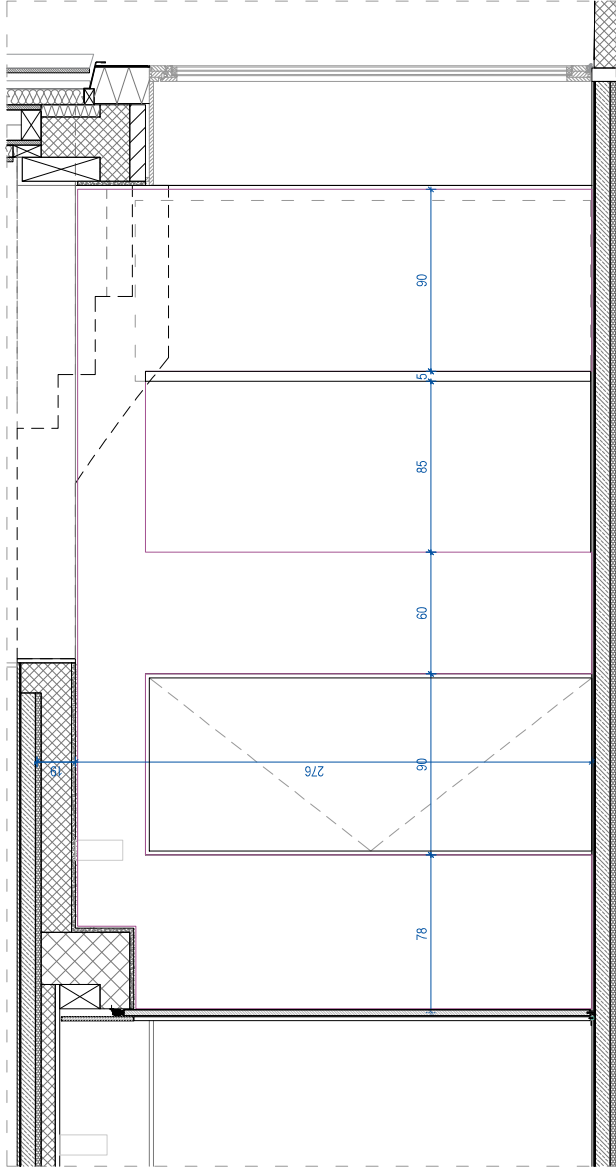

Pogled – odprta vrata

REKONSTRUKCIJA IN SPREMEMBA NAMENBENOSTI  
OBJEKTA VRBA 1 Z ZUNANJO IN KOMUNALNO  
UREDITVJO TER NAVEZAVO NA OSTALE OBJEKTE IN  
NA DVORIŠČE PREŠERNOVE DOMAČJE



**Atelje Ostan Pavlin** d.o.o.  
Ulica na Grad 9 SI-1000 Ljubljana  
www.ostanpavlin.si

vrsta projekta	PZI
načrt	NOTRANJA OPREMA
investitor	MINISTRSTVO ZA KULTURO REPUBLIKE SLOVENIJE Maistrova ulica 10, 1000 Ljubljana
mesto gradnje	Vrba 1143/12, 1165, 681/1 vse k.o. 2181 Zabreznica
parc. št.	
odgovorni projektant	Aleksander Ostan, u.d.i.a., Nataša Pavlin, u.d.i.a., Zala Zia Lenardič, m.i.a., Kaja Vidovič, m.i.a., Ebru Timinci, MSc Architecture
projektni	
<b>lesena stena za kavarniškim pultom</b>	
<b>OP.4</b>	
vsebina risbe	1.25
merilo	št. risbe 1.16
datum	maj 2026
št. projekta	AOP-04/23-NO

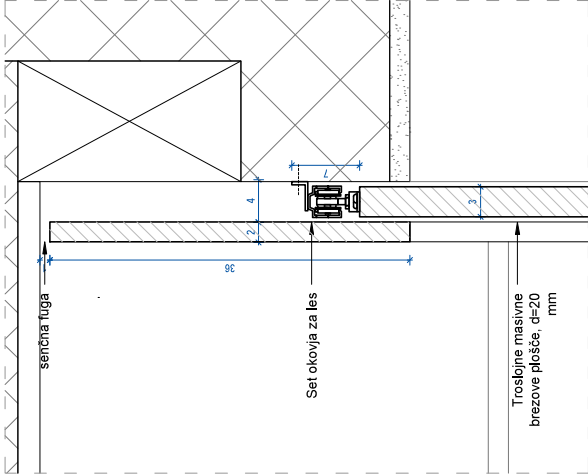

Detajl D1 - Merilo 1:5

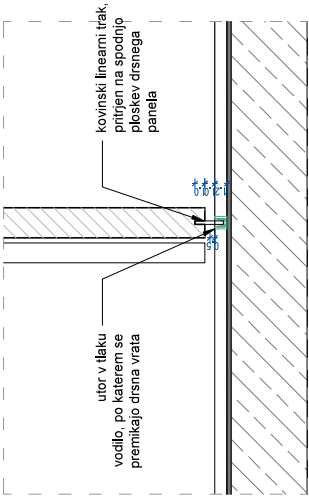

Detajl D2 - Merilo 1:5

REKONSTRUKCIJA IN SPREMEMBA NAMENBENOSTI  
OBJEKTA VRBA 1 Z ZUNANJO IN KOMUNALNO  
UREDITVJO TER NAVEZAVO NA OSTALE OBJEKTE IN  
NA DVORIŠČE PREŠERNOVE DOMAČJE



**Atelje Ostan Pavlin** d.o.o.  
Ulica na Grad 9 SI-1000 Ljubljana  
www.ostanpavlin.si

vrsta projekta		PZI
načrt	NOTRANJA OPREMA	
investitor	MINISTRSTVO ZA KULTURO REPUBLIKE SLOVENIJE Maistrova ulica 10, 1000 Ljubljana	
mesto gradnje	Vrba	
parc. št.	1143/12, 1165, 681/1 vse k.o. 2181 Zabreznica	
odgovorni projektant	Aleksander Ostan, u.d.i.a. Nataša Pavlin, u.d.i.a. Zala Zia Lenardič, m.i.a. Kaja Vidovič, m.i.a. Ebru Timinci, MSc Architecture	
projektni tim	<b>lesena stena za kavarniškim pultom</b>	
osebina risbe	<b>OP.4</b>	
merilo	1:25	št. risbe <b>1.17</b>
datum	maj 2026	
št. projekta	AOP-04/23-NO	

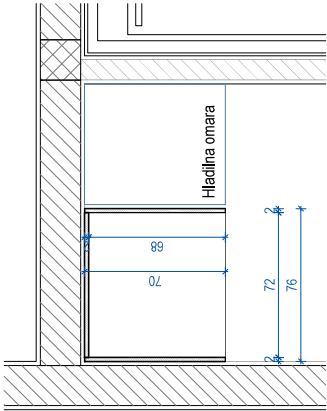

Tloris

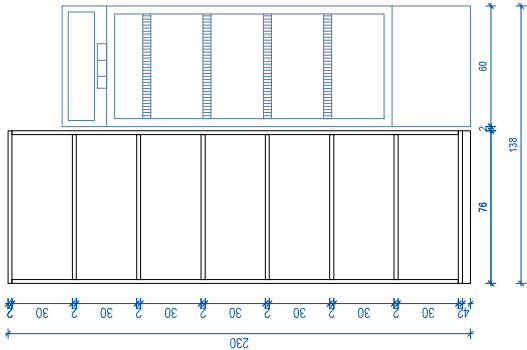

Pogled na omara in hladilno omara (B)

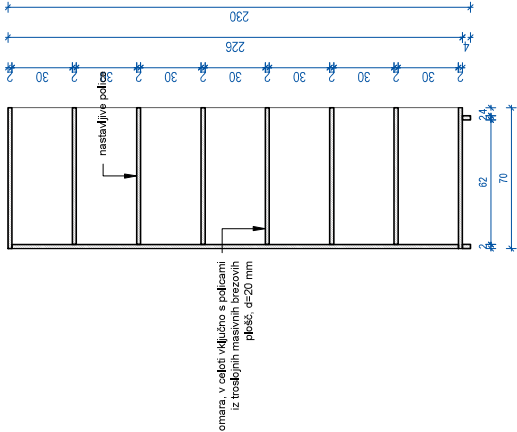

Prezrez čez omara

REKONSTRUKCIJA IN SPREMEMBA NAMENBENOSTI  
OBJEKTA VRBA 1 Z ZUNANJO IN KOMUNALNO  
UREDITVJO TER NAVEZAVO NA OSTALE OBJEKTE IN  
NA DVORIŠČE PREŠERNOVE DOMAČJE



**Atelje Ostan Pavlin** d.o.o.  
Ulica na Grad 9 SI-1000 Ljubljana  
www.ostanpavlin.si

<b>vrsta projekta</b>	PZI
<b>načrt</b>	NOTRANJA OPREMA
<b>investitor</b>	MINISTRSTVO ZA KULTURO REPUBLIKE SLOVENIJE Maistrova ulica 10, 1000 Ljubljana
<b>mesto gradnje</b>	Vrba
<b>parc. št.</b>	1143/12, 1165, 681/1 vse k.o. 2181 Zabrenica
<b>odgovorni projektant</b>	Aleksander Ostan, u.d.i.a. Nataša Pavlin, u.d.i.a. Zala Zia Lenardič, m.i.a. Kaja Vidovič, m.i.a. Ebru Timinci, MSc Architecture

<b>osebina risbe</b>	<b>omara v shrambi</b>
<b>merilo</b>	<b>OP.5</b>
<b>datum</b>	1:25 maj 2026
<b>št. risbe</b>	1.18
<b>št. projekta</b>	AOP-04/23-NO

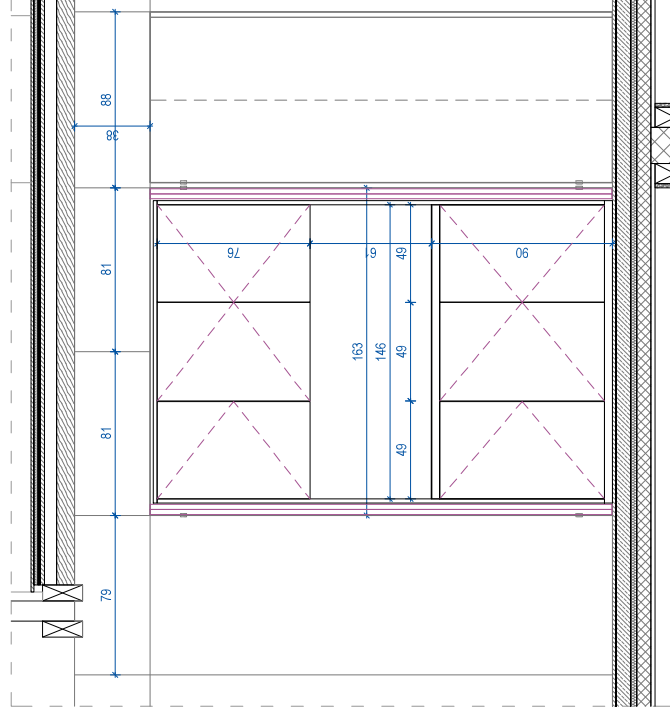
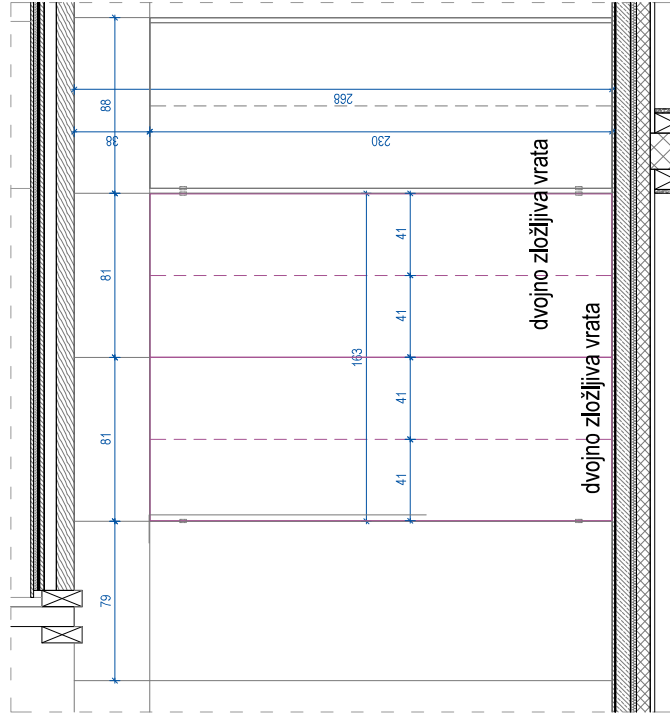
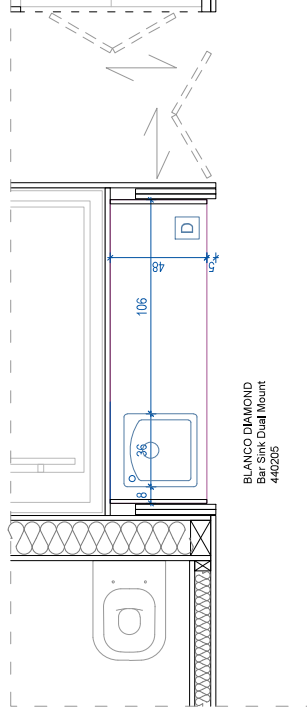
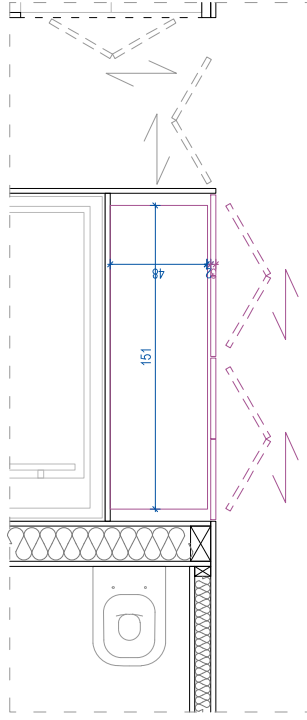

**REKONSTRUKCIJA IN SPREMEMBA NAMEMBNOSTI  
OBJEKTA VRBA 1 Z ZUNANJO IN KOMUNALNO  
UREDITVIJO TER NAVEZAVO NA OSTALE OBJEKTE IN  
NA DVORIŠČE PREŠERNOVE DOMAČIJE**



**Atelje Ostan Pavlin** d.o.o.  
Ulica na Grad 8 SI-1000 Ljubljana  
[www.ostanpavlin.si](http://www.ostanpavlin.si)

vrsta projekta

pZ

načrt

NOTRANJA OPREMA

MINISTRSTVO ZA KULTURO  
REPUBLIKE SLOVENIJE

MINISTRSTVO ZA KULTURO  
REPUBLIKE SLOVENIJE  
Maistrova ulica 10, 1000 Ljubljana

mesto gradnje

Vrba

1143/12, 1165, 681/  
vse k.o. 2181 Zabre

1143/12, 1165, 681/1  
vse k.o. 2181 Zabreznica

**odgovor**

Aleksander Ostan, u.d.i.a.

Nataša Pavlin, u.d.i.a.  
Zala Zia Lenárdi, m.i.a.  
Kaia Vidovič, m.i.a.

## projektanti

Ebru Timinci, MSc Architecture

čajna kuhinja v nadstropju

**vsebinske**

## OP.6

merilo

1:25

1:25 št. risbe 1.19

datam

mai 2026

št. projekta AOP-04/23-NO

AOP-04/23-NO



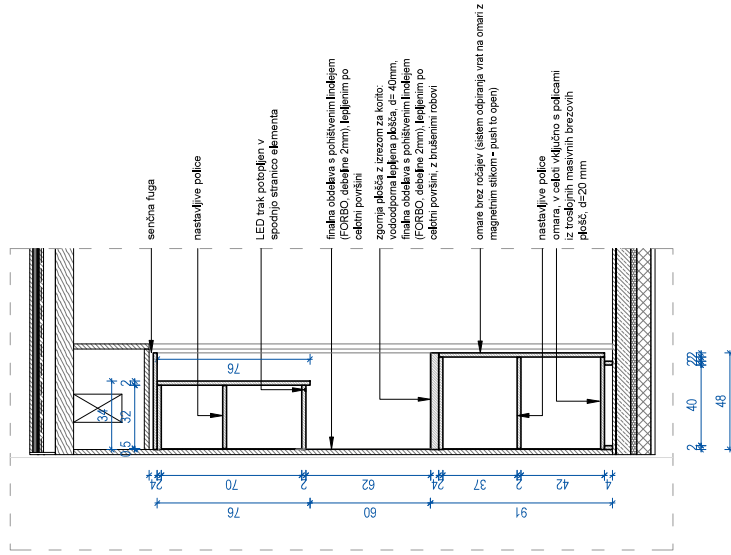
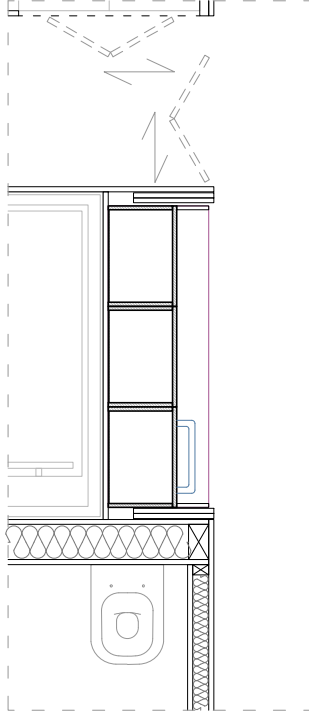
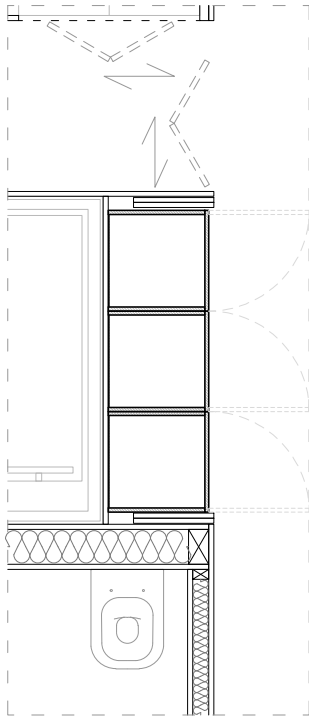

**REKONSTRUKCIJA IN SPREMEMBA NAMEMBNOSTI  
OBJEKTA VRBA 1 Z ZUNANJO IN KOMUNALNO  
UREDITVIJO TER NAVEZAVO NA OSTALE OBJEKTE IN  
NA DVORIŠČE PREŠERNOVE DOMAČIJE**



**Atelje Ostan Pavlin d.o.o.**  
Ulica na Grad 8 SI-1000 Ljubljana  
[www.ostanpavlin.si](http://www.ostanpavlin.si)

vrsta projekta	PZ
----------------	----

**načrt** NOT

MINISTRSTVO ZA KULTURO  
REPUBLIKE SLOVENIJE

investitor  
Maistrova ulica 10, 1000 Ljubljana  
REPUBLIKA SLOVENIJE

1143/12, 1165, 681/1  
vse k.o. 2181 Zabreznica

odgovorni  
projektant  
Aleksander Ostan, u.d.i.a.

Nataša Pavlin, u.d.i.a.  
Zala Zia | enárdrič m i a

**projektanti**  
Ebru Timinci, MSc Architecture

čajna kuhinja v nadstropju

vsebinska risba

marilo	1.25	čt richo	120
--------	------	----------	-----

07:1	07:1	07:1
------	------	------

datum 11.10.2020

---

zł projektu AOP-04/23-NO

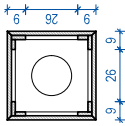
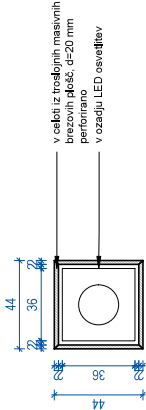

Tloris

Tloris dodatnih vmesnih distančnikov

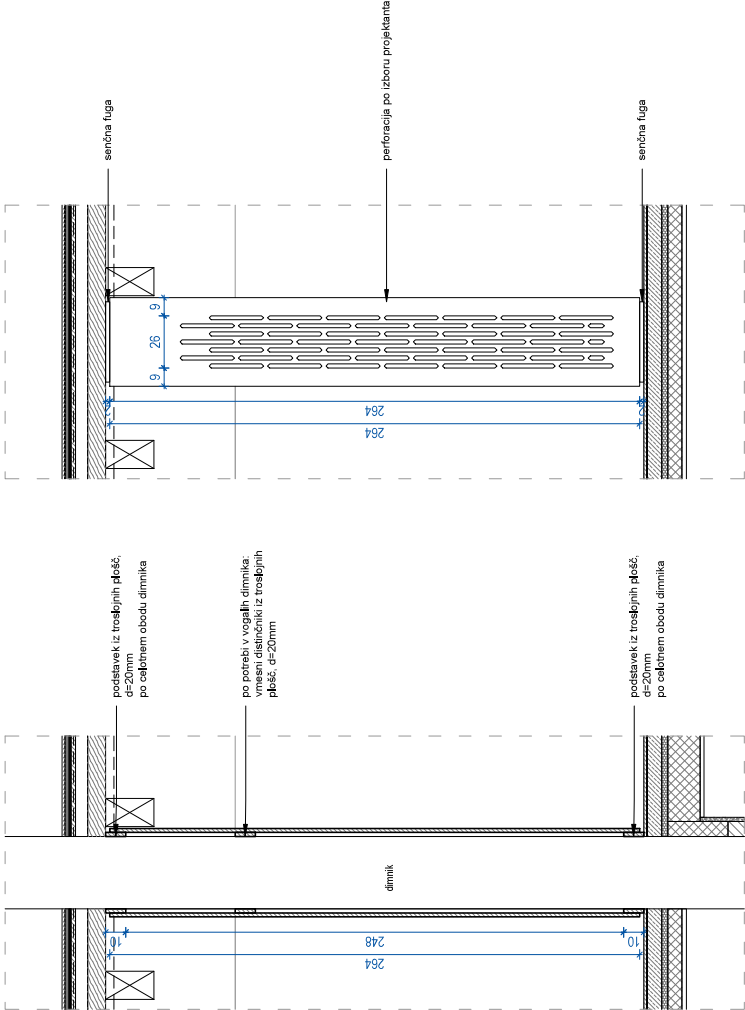

Prez

Pogled

REKONSTRUKCIJA IN SPREMEMBA NAMEENOSTI  
OBJEKTA VRBA 1 Z ZUNANJO IN KOMUNALNO  
UREDITVJO TER NAVEZAVO NA OSTALE OBJEKTE IN  
NA DVORIŠČE PREŠERNOVE DOMAČIJE



**Atelje Ostan Pavlin** d.o.o.  
Ulica na Grad 9 SI-1000 Ljubljana  
www.ostanpavlin.si

vrsta projekta	PZI
načrt	NOTRANJA OPREMA
investitor	MINISTRSTVO ZA KULTURO REPUBLIKE SLOVENIJE Maistrova ulica 10, 1000 Ljubljana
mesto gradnje	Vrba
parc. št.	1143/12, 1165, 681/1 vse k.o. 2181 Zabreznica
odgovorni projektant	Aleksander Ostan, u.d.i.a. Nataša Pavlin, u.d.i.a. Zala Zia Lenardič, m.i.a. Kaja Vidovič, m.i.a. Ebru Timinci, MSc Architecture

obloga dimnika	
OP.7	
vsebinska risba	1.25
merilo	št. risbe 1.21
datum	maj 2026
št. projekta	AOP-04/23-NO



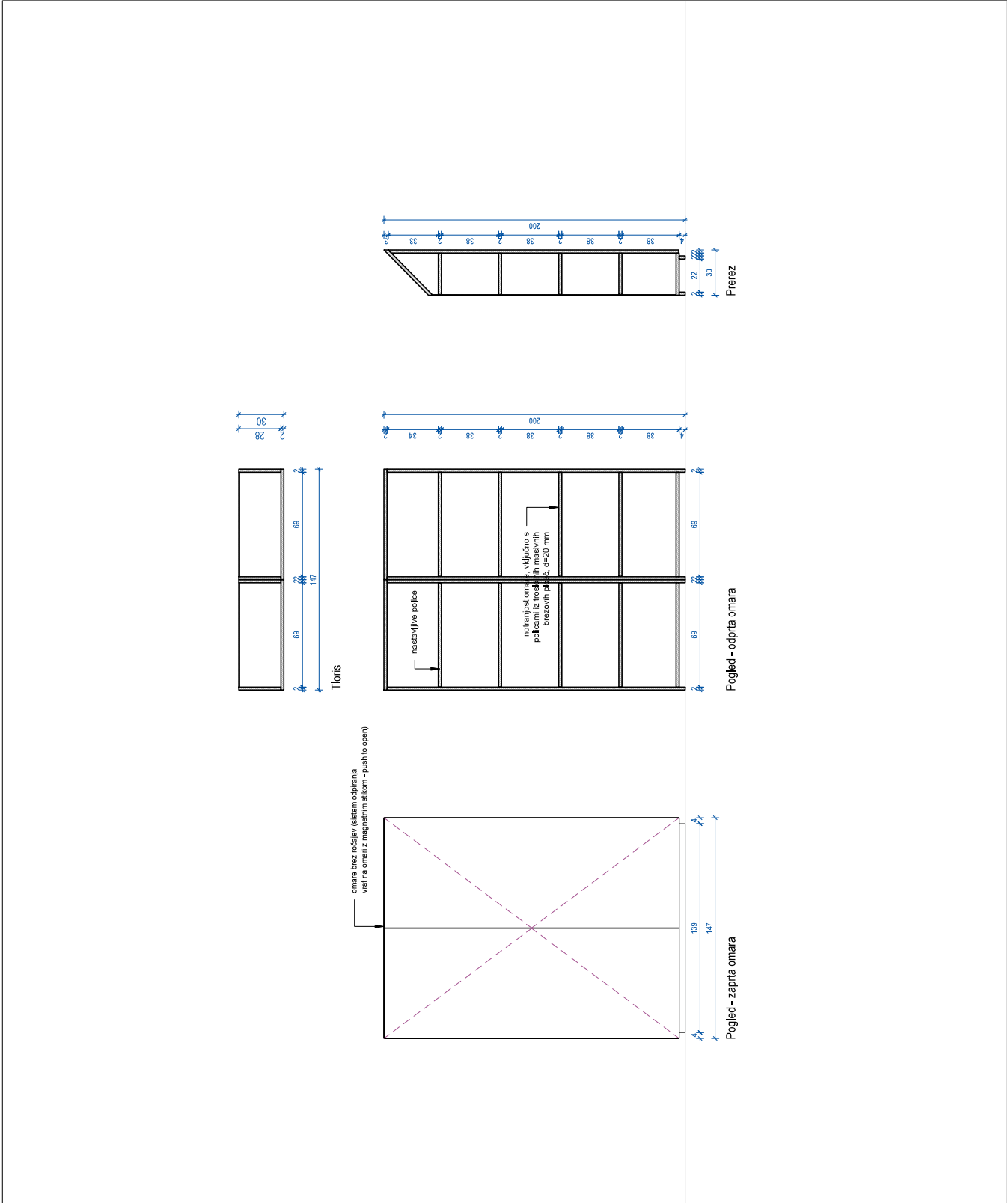

REKONSTRUKCIJA IN SPREMEMBA NAMENBENOSTI  
OBJEKTA VRBA 1 Z ZUNANJO IN KOMUNALNO  
UREDITVJO TER NAVEZAVO NA OSTALE OBJEKTE IN  
NA DVORIŠČE PREŠERNOVE DOMAČJE



**Ateље Ostan Pavlin** d.o.o.  
Ulica na Grad 9 SI-1000 Ljubljana  
www.ostanpavlin.si

vrsta projekta	PZI
načrt	NOTRANJA OPREMA
investitor	MINISTRSTVO ZA KULTURO REPUBLIKE SLOVENIJE
mesto gradnje	Maistrova ulica 10, 1000 Ljubljana
parc. št.	1143/12, 1165, 681/1
odgovorni projektant	ves ko, 2181 Zabreznica
projektni partnerji	Aleksander Ostan, u.d.i.a., Nataša Pavlin, u.d.i.a., Zala Zia Lenardić, m.i.a., Kaja Vidovič, m.i.a., Ebru Timinci, MSc Architecture
osebina risbe	shrambna omara v rezidenci
merilo	OP.9
datum	1:25 maj 2026
št. projekta	1.23 AOP-04/23-NO

E

Bosch, Serie 4 Podgradni  
Razdelnik z zračnim  
pretokom 150 cm,  
ploščni tečaj, UL22VFD0

Act npr. Bosch, Serie 4  
Popolnoma vgradi  
površinski, 45 cm,  
SPV4EMX7E

Bosch, pralni stroj  
WM28C4ZEU, vgradi

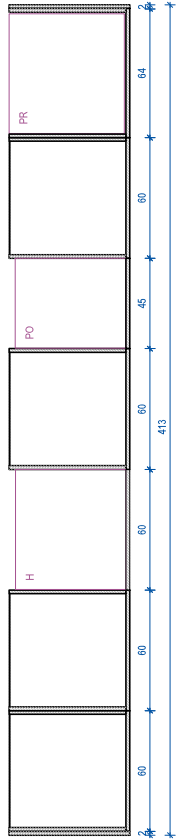

Tloris elementov

Bosch, Serie 4 Indukcijska  
kuhalna plošča 60 cm  
površinska, 500W, brez  
okvirja, PFI 612B01E, bela

Čepični pomivalni korito  
Akvea, OMNI 5D, drojro,  
vgradno, 550x450

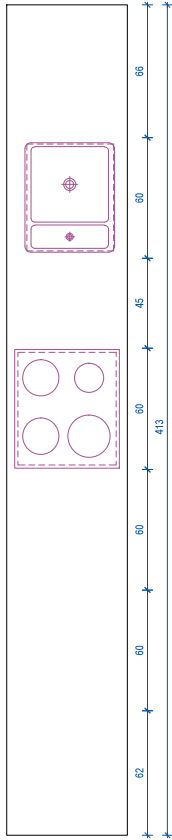

Tloris delovne površine

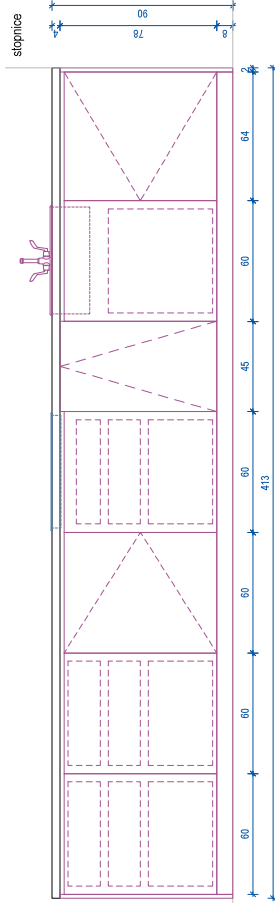

Pogled - odpiranje

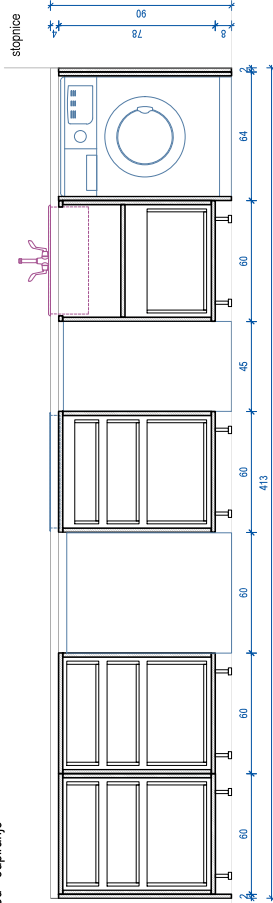

Pogled - notranja razdelitev

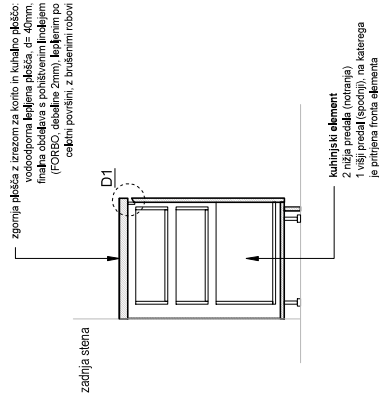

REKONSTRUKCIJA IN SPREMEMBA NAMEMBNOSTI  
OBJEKTA VRBA 1 Z ZUNANJO IN KOMUNALNO  
UREDITVJO TER NAVEZAVO NA OSTALE OBJEKTE IN  
NA DVORIŠČE PREŠERNOVE DOMAČJE



**Atelje Ostan Pavlin** d.o.o.  
Ulica na Grad 9 SI-1000 Ljubljana  
www.ostanpavlin.si

vrsta projekta PZI

načrt	NOTRANJA OPREMA
investitor	MINISTRSTVO ZA KULTURO REPUBLIKE SLOVENIJE
mesto gradnje	Maistrova ulica 10, 1000 Ljubljana
parc. št.	1143/12, 1165, 681/1
odgovorni projektant	veš l.o. 2181 Zahreznica
projektanti	Aleksander Ostan, u.d.i.a., Nataša Pavlin, u.d.i.a., Zala Zia Lenardič, m.i.a., Kaja Vidovič, m.i.a., Ebru Timinci, MSc Architecture

vsebina risbe	kuhinja v rezidenci
merilo	OP.10
datum	1:25
št. risbe	1.24
št. projekta	may 2026
	AOP-04/23-NO



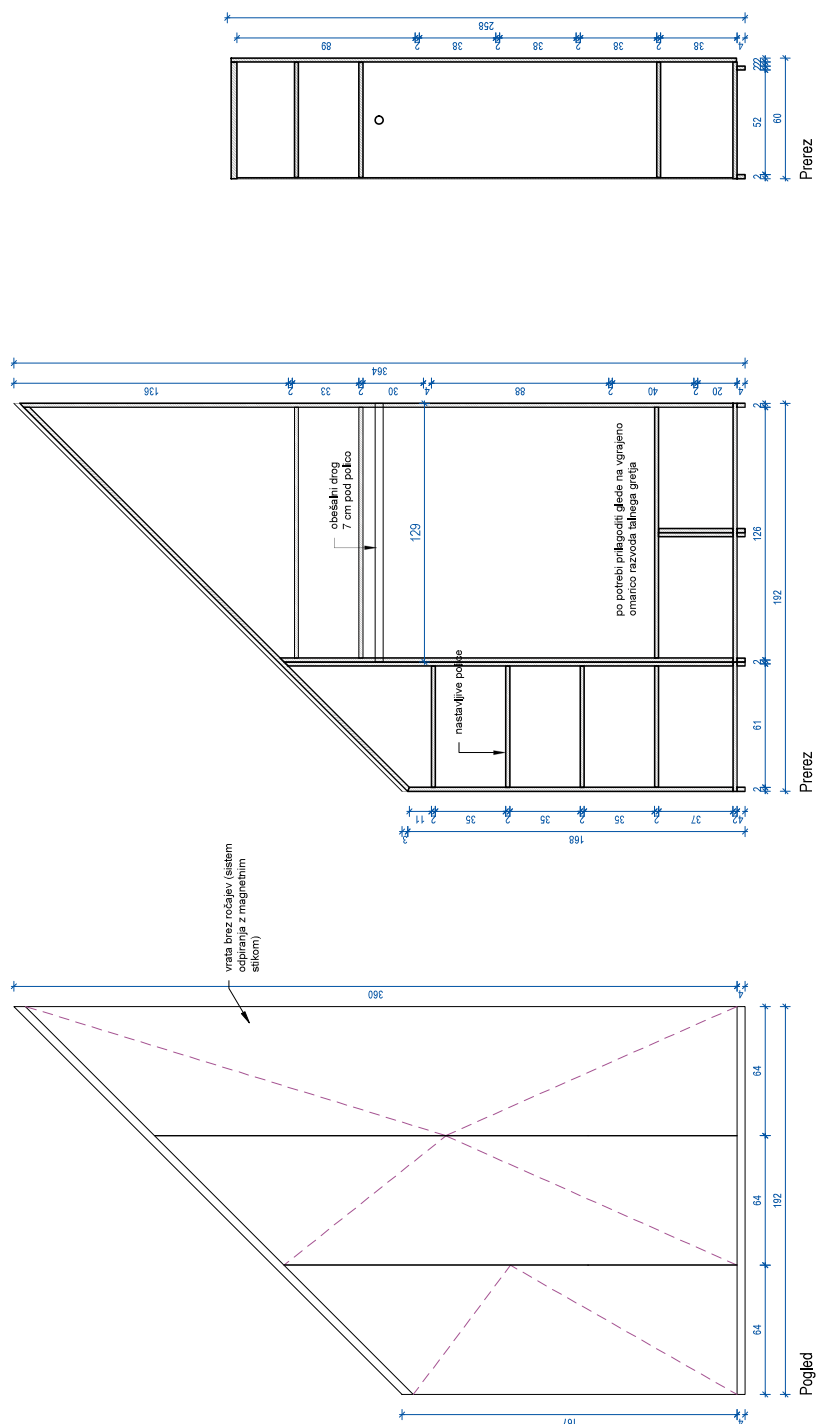

št. projekta

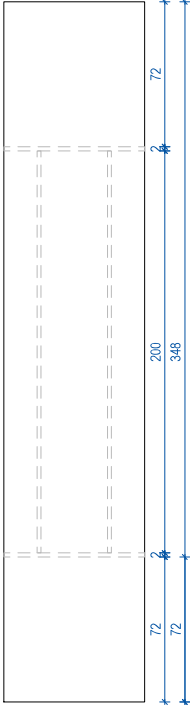

Tloris

vhajna obloška iz trokrajne masivne brezove plošče, d=20 mm  
fina in obdelava s poliranim lindenjem (FORO, debelina 2 mm) klenjen po celotni površini, z brušenim robom

po potrebi pozvolila proka med nogami  
mazo, višina 4 cm, iz masivne brezove plošče, d = 20 mm

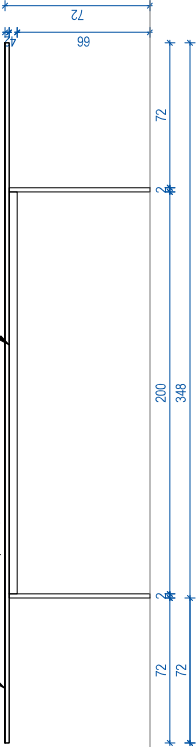

Pogled iz sprednje strani

Sranski pogled

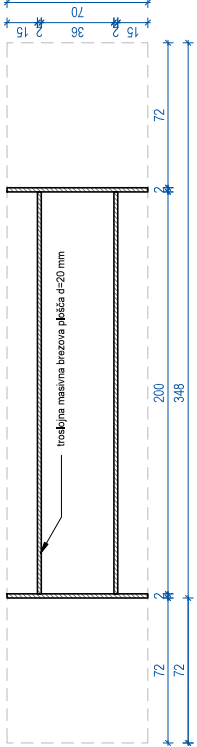
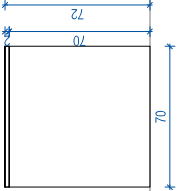

Tloris elementov

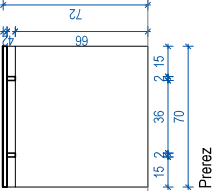

Prez

REKONSTRUKCIJA IN SPREMEMBA NAMENBNOSTI  
OBJEKTA VRBA 1 Z ZUNANJO IN KOMUNALNO  
UREDITVJO TER NAVEZAVO NA OSTALE OBJEKTE IN  
NA DVORIŠČE PREŠERNOVE DOMAČIJE



**OstanPavlin** d.o.o.  
Ulica na Grad 9 SI-1000 Ljubljana  
www.ostanpavlin.si

vista projekta	PZI
načrt	NOTRANJA OPREMA
investitor	MINISTRSTVO ZA KULTURO REPUBLIKE SLOVENIJE Maistrova ulica 10, 1000 Ljubljana
mesto gradnje	Vrba 11431/2, 1165, 681/1 vse k.o. 2181 Zahreznica
parc. št.	
odgovorni projektant	Aleksander Ostan, u.d.i.a. Nataša Pavlin, u.d.i.a. Zala Zia Lenardič, m.i.a. Kaja Vidovič, m.i.a. Ebru Timinci, MSc Architecture
projektanti	
delovni prostor	
vsebina risbe	OP.13
merilo	1:25
datum	maj 2026
št. projekta	AOP-04/23-NO

št. risbe 1.27



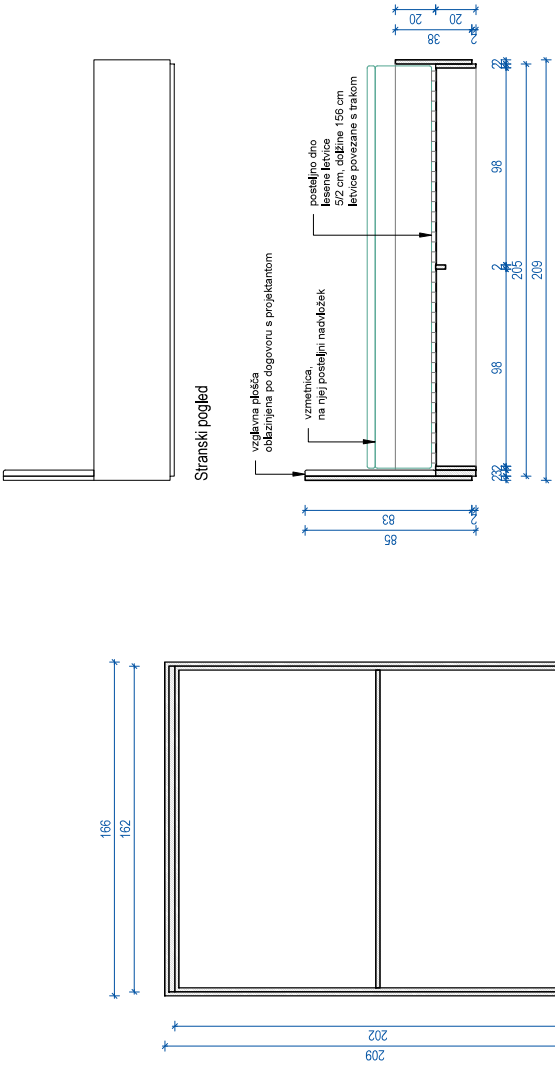

Tloris oboda postelje

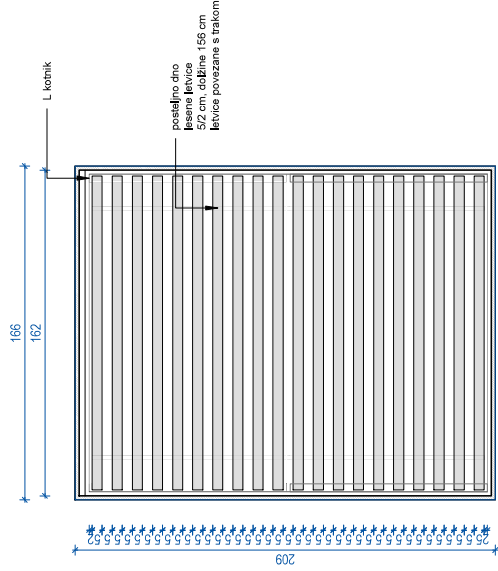

Tloris postelje s posteljnimi dnom

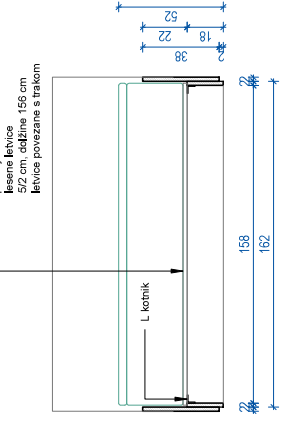

Prečni prerez

Nočna omarica

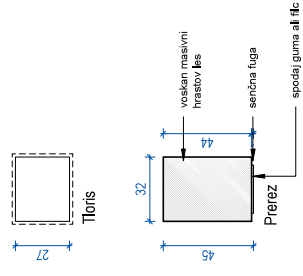

REKONSTRUKCIJA IN SPREMEMBA NAMENBENOSTI  
OBJEKTA VRBA 1 Z ZUNANJO IN KOMUNALNO  
UREDITVJO TER NAVEZAVO NA OSTALE OBJEKTE IN  
NA DVORIŠČE PREŠERNOVE DOMAČIJE



**Atelje Ostan Pavlin** d.o.o.  
Ulica na Grad 9 SI-1000 Ljubljana  
www.ostanpavlin.si

vrsta projekta	PZI
načrt	NOTRANJA OPREMA
investitor	MINISTRSTVO ZA KULTURO REPUBLIKE SLOVENIJE Maistrova ulica 10, 1000 Ljubljana
mesto gradnje	Vrba
parc. št.	1143/12, 1165, 681/1 vse k.o. 2181 Zabreznica
odgovorni projektant	Aleksander Ostan, u.d.i.a. Nataša Pavlin, u.d.i.a. Zala Zia Lenardič, m.i.a. Kaja Vidovič, m.i.a. Ebru Timinci, MSc Architecture
osebina risbe	<b>postelja in nočna omarica</b> <b>OP.14</b>
merilo	1:25
datum	maj 2026
št. projekta	AOP-04/23-NO

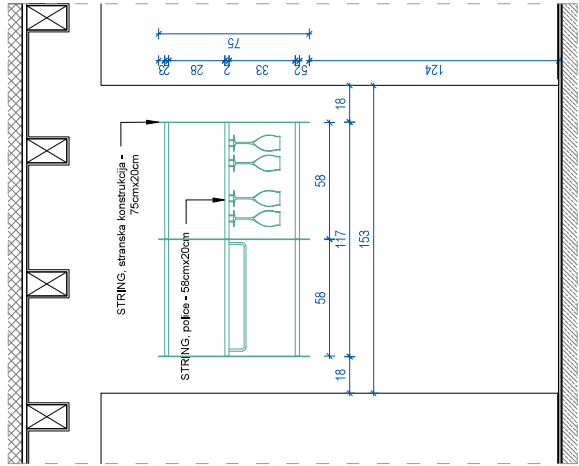

Pogled

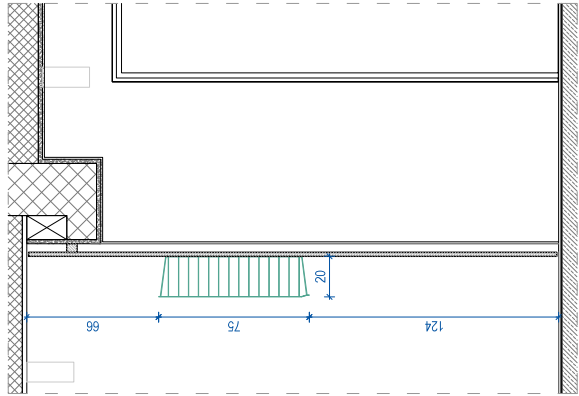

Prerez

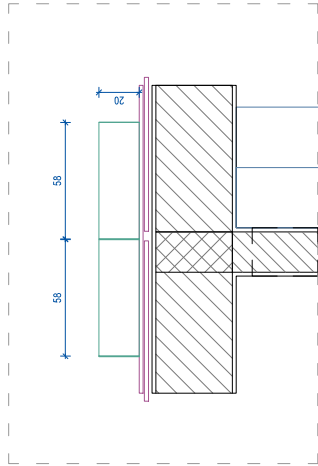

Tloris

REKONSTRUKCIJA IN SPREMEMBA NAMENBNOSTI  
OBJEKTA VRBA 1 Z ZUNANJO IN KOMUNALNO  
UREDITVILJO TER NAVEZAVO NA OSTALE OBJEKTE IN  
NA DVORIŠČE PREŠERNOVE DOMAČIJE



**Atelje Ostan Pavlin** d.o.o.  
Ulica na Grad 9 SI-1000 Ljubljana  
www.ostanpavlin.si

vrsta projekta	PZI
načrt	NOTRANJA OPREMA
investitor	MINISTRSTVO ZA KULTURO REPUBLIKE SLOVENIJE Maistrova ulica 10, 1000 Ljubljana
mesto gradnje	Vrba
parc. št.	1143/12, 1165, 681/1 vse k.o. 2181 Zabreznica
odgovorni projektant	Aleksander Ostan, u.d.i.a. Nataša Pavlin, u.d.i.a. Zala Zia Lenardič, m.i.a. Kaja Vidovič, m.i.a. Ebru Timinci, MSc Architecture
projekanti	
<b>sistem polic za kavarniškim pultom</b>	
vsebina risbe	1.25
merilo	št. risbe 1.29
datum	maj 2026
št. projekta	AOP-04/23-NO

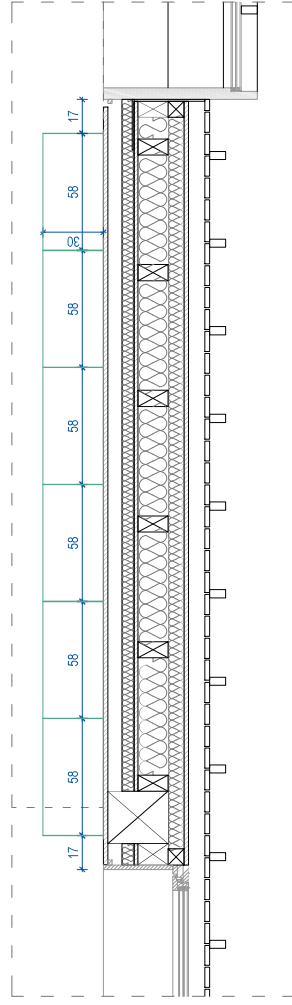
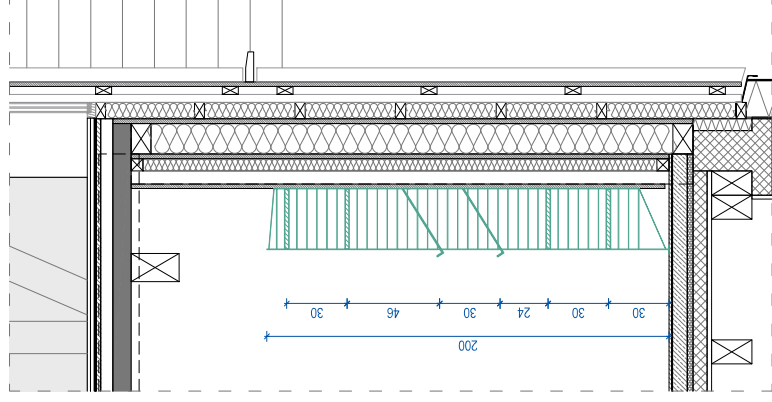
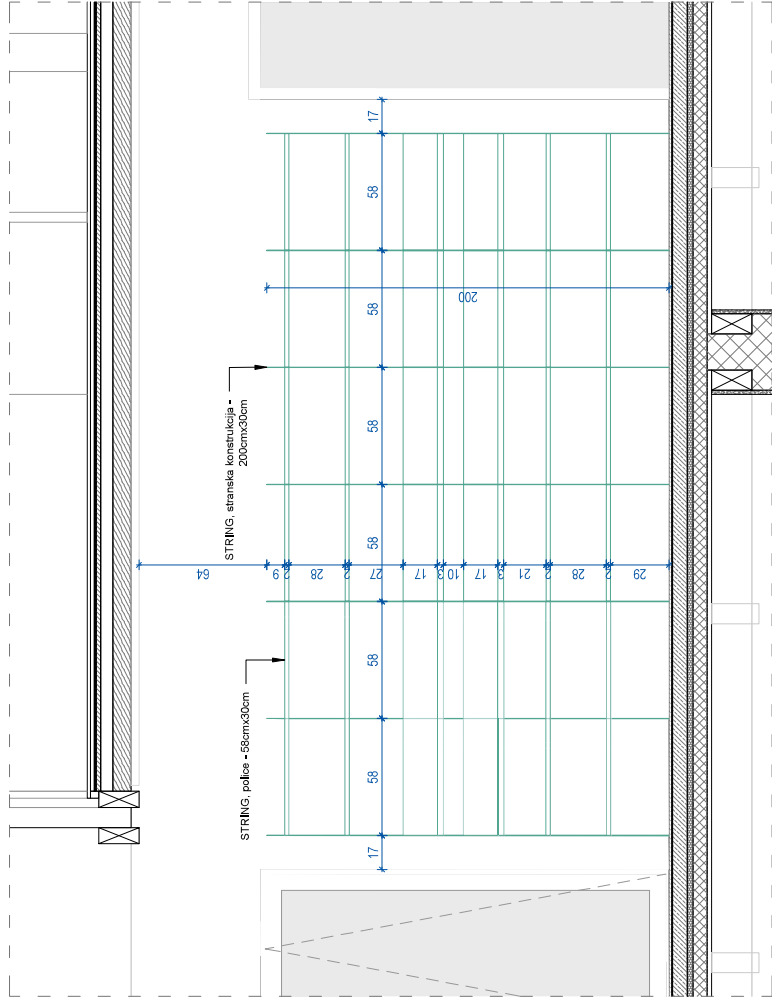

**REKONSTRUKCIJA IN SPREMEMBA NAMEMBNOSTI  
OBJEKTA VRBA 1 Z ZUNANJO IN KOMUNALNO  
UREDTVJO TER NAVEZAVO NA OSTALE OBJEKTE IN  
NA DVORIŠČE PREŠERNOVE DOMAČIJE**



**Atelje Ostan Pavlin d.o.o.**  
Ulica na Grad 8 SI-1000 Ljubljana  
[www.ostanpavlin.si](http://www.ostanpavlin.si)

vrsta projekta

**načrt**

NOTRANJA OPREMA  
MINISTRSTVO ZA KULTURO  
REPUBLIKE SLOVENIJE

**Maistrova ulica 10, 1000 Ljubljana**

mesto gradnje Vrba

1143/12, 1165, 681/1  
vse k.o. 2181 Zabreznica

**parc. št.**

Aleksander Ostan, u.d.i.a.

Nataša Pavlin, u.d.i.a.  
Zala Zia lenárdiç m.a.

**projektanti**  
Ebru Timinci, MSc Architecture

**sistem polic v nadstropju  
ob krajši stranici objekta**

vsebinske risbe

1:25

1:25 št. risbe 1.30

**datum**

mai 2026

št. projekta

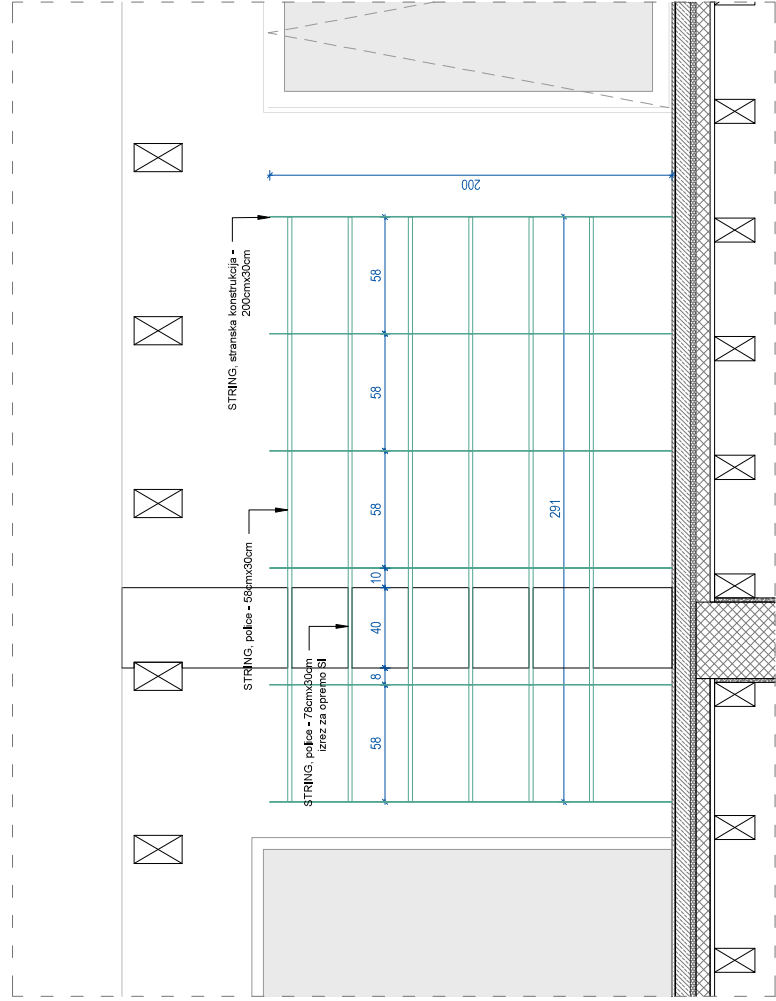

Pogled

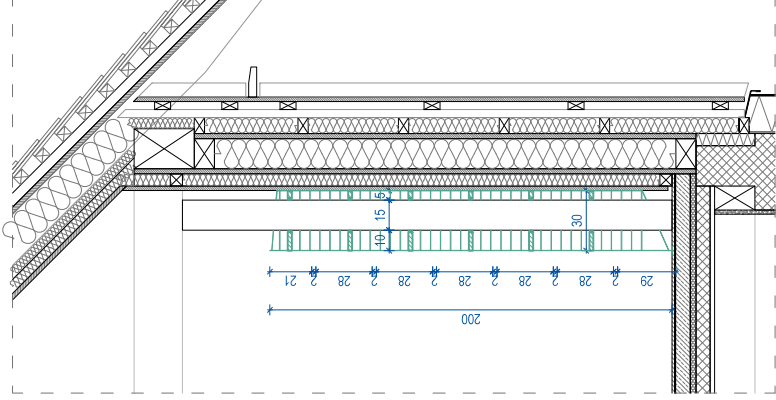

Prerez

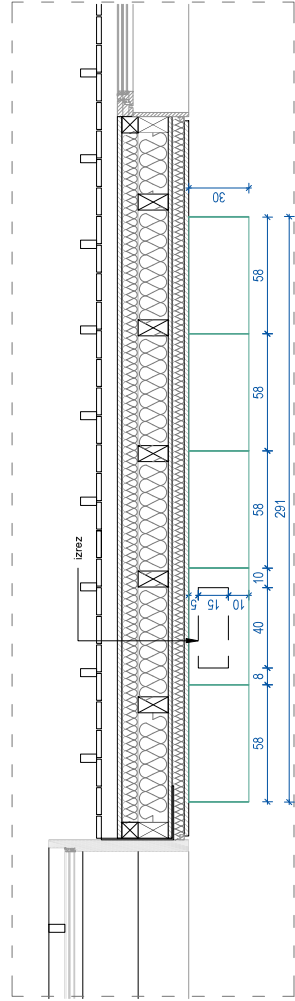

Tloris

REKONSTRUKCIJA IN SPREMEMBA NAMENBENOSTI  
OBJEKTA VRBA 1 Z ZUNANJO IN KOMUNALNO  
UREDITVJO TER NAVEZAVO NA OSTALE OBJEKTE IN  
NA DVORIŠČE PREŠERNOVE DOMAČIJE



**Atelje Ostan Pavlin** d.o.o.  
Ulica na Grad 9 SI-1000 Ljubljana  
www.ostanpavlin.si

vrsta projekta	PZI
načrt	NOTRANJA OPREMA
investitor	MINISTRSTVO ZA KULTURO REPUBLIKE SLOVENIJE
mesto gradnje	Maistrova ulica 10, 1000 Ljubljana
parc. št.	1143/12, 1165, 681/1 vse k.o. 2181 Zabreznica
odgovorni projektant	Aleksander Ostan, u.d.i.a. Nataša Pavlin, u.d.i.a. Zala Zia Lenardič, m.i.a. Kaja Vidovič, m.i.a.
projektanti	Ebru Timinci, MSc Architecture
sistem polic v nadstropju ob daljši strani objekta	
vsebina risbe	1.25
merilo	št. risbe 1.31
datum	maj 2026
št. projekta	AOP-04/23-NO

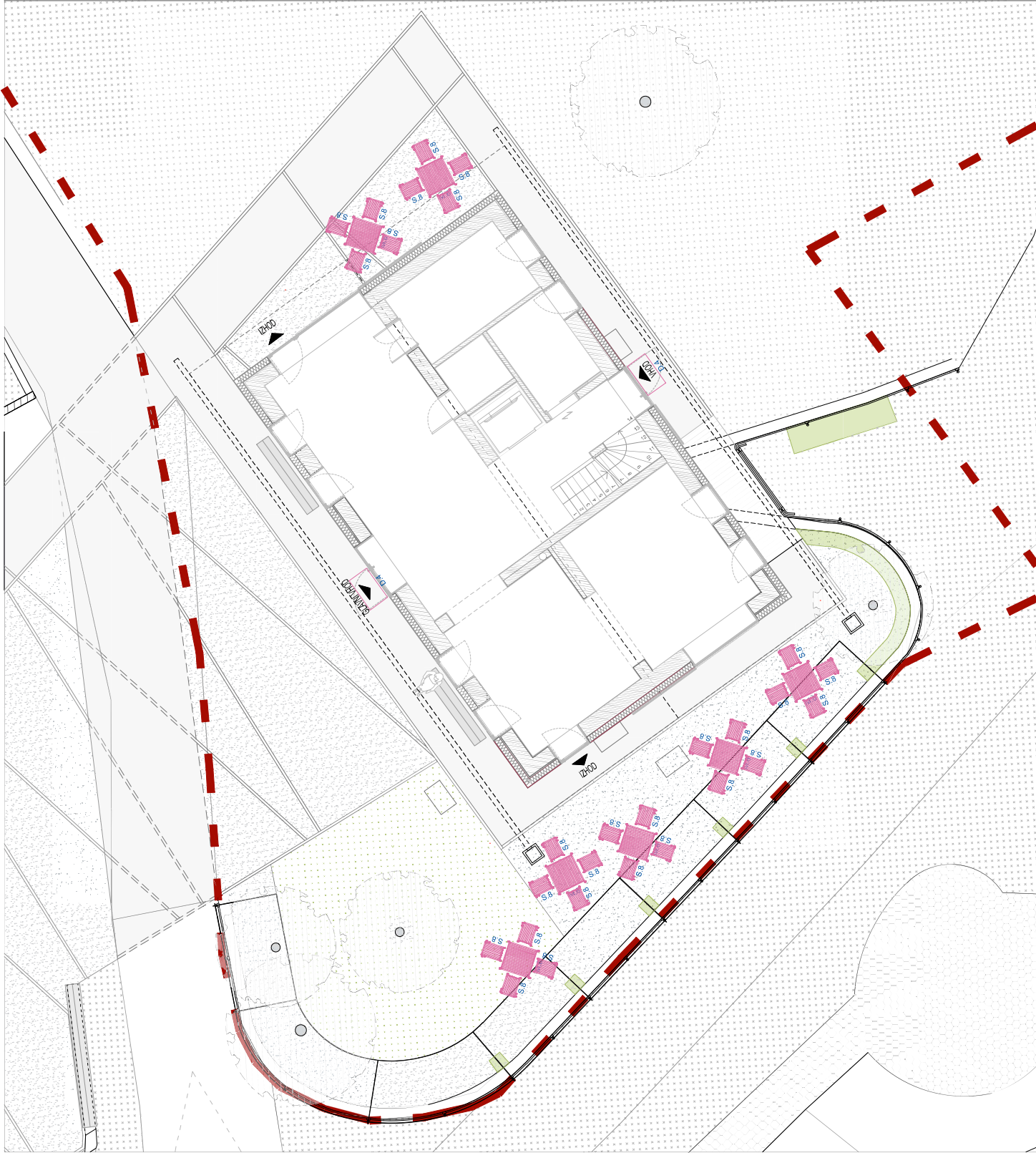

## LEGENDA



pesek



trava / zelenica



območje novih zasaditev



površina iz brušenega in štokanega betona



nove ureditve



Mada iz brušenega in štokanega betona



območje obdelave

## OPREMA



stol



miza



predpraznik



D.4



REKONSTRUKCIJA IN SPREMEMBA NAIMENOVANOSTI  
OBJEKTA VRBA 1 Z ZUNANJO IN KOMUNALNO  
UREDITVJO TER NAVEZAVO NA OSTALE OBJEKTE IN  
NA DVORIŠČE PRESEKOVNE DOMAČJE



**Ostan Pavlin**

l.o.o.  
Ulica na grad 8 54 1000 Ljubljana  
www.ostanpavlin.si

Ostan Pavlin

vrsta projekta PZI

načrt ARHITEKTURA

MINISTRSTVO ZA KULTURO  
REPUBLIKE SLOVENIJE

Investitor Mestna ulica 10, 1000 Ljubljana

meso gradnje Vrba

parc. št. 1143/12, 1105, 88/11

odgovorni projektant vseh l.o. 2181 Zahreznica

Aleksander Ostan, l.o. i. a.

Nataša Pavlin u. d. i. a.

Kaja Vidović, m. i. a.

Žan Arčelj, m. i. a.

projektanti

dispozicija opreme v

zunanjem prostoru

merilo 1:100 št. risbe 2.01

datum maj 2026

št. projekta AOP-04/23-NO

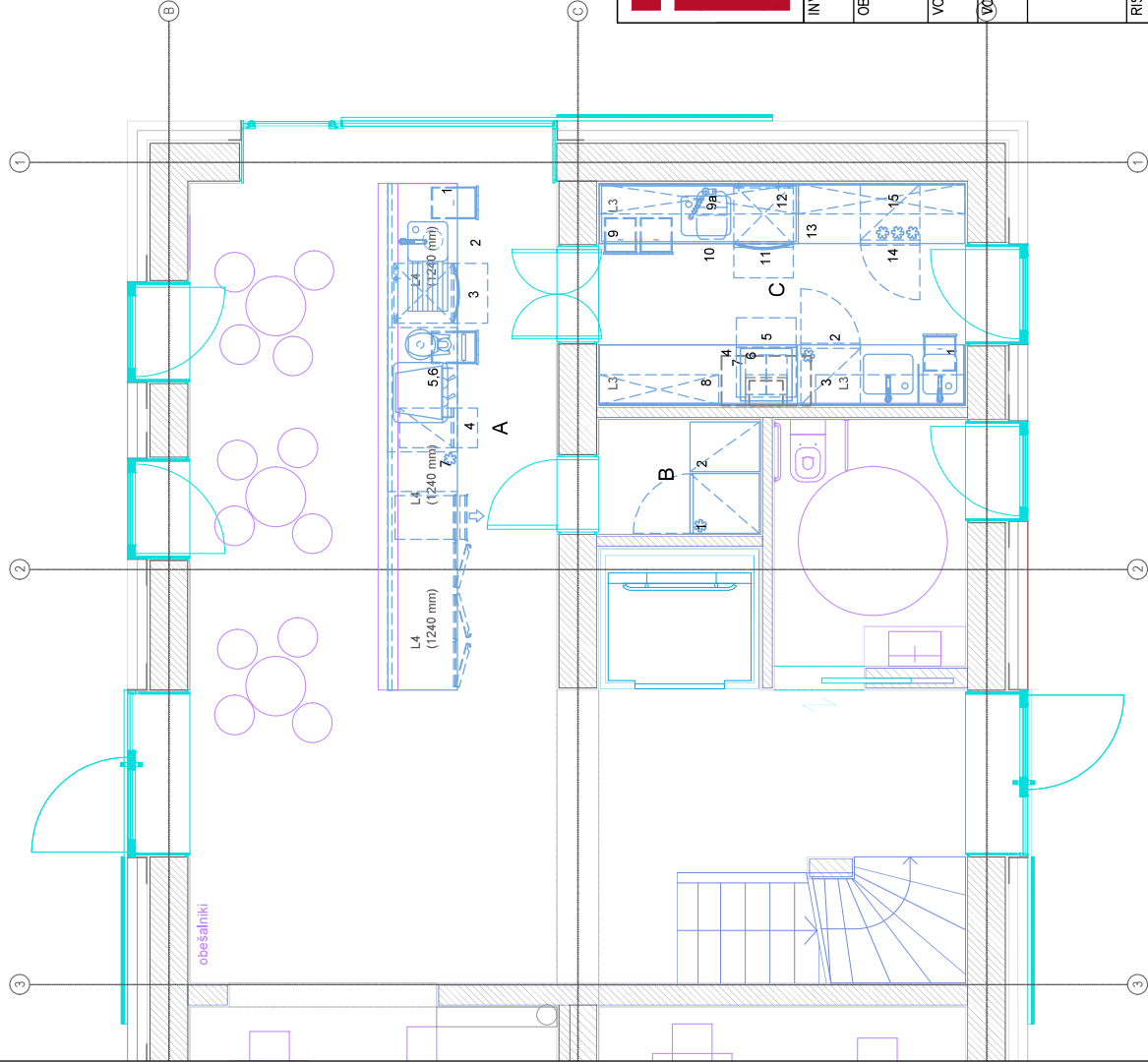

IXA d.o.o., Tržaška c. 285, 1000 LJUBLJANA  
T/F +386 1 256 46 51  
MF 041 647 597  
E [ixa@telemach.net](mailto:ixa@telemach.net)

INVESTITOR		VRBA	
OBJEKT		VRBA	
VODJA PROJEKTA	ID. ŠT.	VRSTA PROJEKTA	VRSTA PROJEKTA
ALEKSANDER S. OSTAN, udia	ZAPS PA-1145	PZI	PZI
VODJA NAČRTA	ID. ŠT.	VRSTA NAČRTA	VRSTA NAČRTA
GREGOR DOJER, udia	IZS PI T-0702	42/24	PZI
NAČRT		TEHNOLOŠKI NAČRT	
RISBA		GLAVNO MERILO	
GOSTINSKI LOKAL		1:50	
TLORIS PRITLIČJA		DATUM	
		17.07.2024	
		ŠTEVILKA RISBE	
		1	